



**WYKAZ oddziałów szpitalnych pierwszego wyboru
dla potrzeb realizacji zadań
zespołów ratownictwa medycznego
w systemie Państwowe Ratownictwo Medyczne
dla województwa pomorskiego**

Zatwierdzam:

WOJEWODA POMORSKI

Ryszard Stachurski 4.11.2015r.

.....
Data, pieczęć i podpis wojewody

Tekst jednolity wykazu oddziałów szpitalnych pierwszego wyboru dla potrzeb realizacji zadań zespołów ratownictwa medycznego w systemie Państwowe Ratownictwo Medyczne dla województwa pomorskiego zawiera aktualizacje:

- z dnia 28.01.2016 r. (z uwagi na charakter zmian tj. zmiana nazwy podmiotu leczniczego oraz zmiana miejsca oddziału,, aktualizacja nastąpiła bez konsultacji i uzgodnień z POW NFZ oraz z konsultantami wojewódzkimi)

Spis treści

Karta uzgodnień	4
Podstawy prawne i dokumenty pozalegisłacyjne	5
Opis koncepcji wykazu oddziałów szpitalnych pierwszego wyboru dla potrzeb realizacji zadań zespołów ratownictwa medycznego w systemie Państwowe Ratownictwo Medyczne	6
Definicja.....	6
Cel Wykazu.....	6
Cele szczegółowe Wykazu.....	6
Zakres stosowania Wykazu.....	6
Opis przedsięwzięcia.....	7
Wyjątki.....	7
Zakresy świadczeń objętych Wykazem	8
Dodatkowe warunki do wypełnienia przy tworzeniu Wykazów oddziałów szpitalnych pierwszego wyboru:	8
Podmioty odpowiedzialne za opracowanie Wykazu – poziom wojewódzki:.....	9
Podmioty odpowiedzialne za opracowanie Wykazu – poziom krajowy:.....	9
Rola dyspozytorów medycznych – Wykaz oddziałów szpitalnych pierwszego wyboru	9
Rola lekarzy koordynatorów ratownictwa medycznego – Wykaz oddziałów szpitalnych pierwszego wyboru	10
Lokalizacja wykazu oddziałów szpitalnych pierwszego wyboru.....	10
Monitoring funkcjonowania Wykazu oddziałów szpitalnych pierwszego wyboru.....	10
Wykaz oddziałów szpitalnych pierwszego wyboru dla potrzeb realizacji zadań zespołów ratownictwa medycznego w systemie Państwowe Ratownictwo Medyczne	11
Wykaz oddziałów szpitalnych pierwszego wyboru dla świadczeń w zakresie: chirurgii ogólnej dla pacjentów dorosłych zał. nr 1	11
Rys nr 1 Oddziały szpitalne pierwszego wyboru dla świadczeń w zakresie: chirurgii ogólnej dla pacjentów dorosłych.....	20
Rys nr 1.1. Oddziały szpitalne pierwszego wyboru dla świadczeń w zakresie: chirurgii ogólnej dla pacjentów dorosłych w podziale na obsługiwane gminy.....	21
Wykaz oddziałów szpitalnych pierwszego wyboru dla świadczeń w zakresie: chirurgii ogólnej dla dzieci zał. nr 1a.....	21
Rys nr 1a Oddziały szpitalne pierwszego wyboru dla świadczeń w zakresie: chirurgii ogólnej dla dzieci	26
Rys nr 1.1.a Oddziały szpitalne pierwszego wyboru dla świadczeń w zakresie: chirurgii ogólnej dla dzieci w podziale na obsługiwane gminy	26
Wykaz oddziałów szpitalnych pierwszego wyboru dla świadczeń w zakresie: chirurgii naczyniowej dla pacjentów dorosłych zał. nr 2.....	27
Rys nr 2 Oddziały szpitalne pierwszego wyboru dla świadczeń w zakresie: chirurgii naczyniowej dla pacjentów dorosłych.....	32
Rys nr 2.1. Oddziały szpitalne pierwszego wyboru dla świadczeń w zakresie: chirurgii naczyniowej dla pacjentów dorosłych w podziale na obsługiwane gminy	33
Wykaz oddziałów szpitalnych pierwszego wyboru dla świadczeń w zakresie: chirurgii naczyniowej dla dzieci zał. nr 2a.....	33
Rys nr 2a Oddziały szpitalne pierwszego wyboru dla świadczeń w zakresie: chirurgii naczyniowej dla dzieci	34
Wykaz oddziałów szpitalnych pierwszego wyboru dla świadczeń w zakresie: kardiochirurgii dla pacjentów dorosłych zał. nr 3.....	34
Rys nr 3 Oddziały szpitalne pierwszego wyboru dla świadczeń w zakresie: kardiochirurgii dla pacjentów dorosłych.....	43
Rys nr 3.1. Oddziały szpitalne pierwszego wyboru dla świadczeń w zakresie: kardiochirurgii dla pacjentów dorosłych w podziale na obsługiwane gminy.....	43
Wykaz oddziałów szpitalnych pierwszego wyboru dla świadczeń w zakresie: kardiochirurgii dla dzieci zał. nr 3a	44
Rys nr 3a Oddziały szpitalne pierwszego wyboru dla świadczeń w zakresie: kardiochirurgii dla dzieci	44

Wykaz oddziałów szpitalnych pierwszego wyboru dla świadczeń w zakresie: ortopedii i traumatologii narządu ruchu dla pacjentów dorosłych zał. nr 4.....	44
Rys nr 4 Oddziały szpitalne pierwszego wyboru dla świadczeń w zakresie: ortopedii i traumatologii narządu ruchu dla pacjentów dorosłych.....	58
Rys nr 4.1. Oddziały szpitalne pierwszego wyboru dla świadczeń w zakresie: ortopedii i traumatologii narządu ruchu dla pacjentów dorosłych w podziale na obsługiwane gminy	59
Wykaz oddziałów szpitalnych pierwszego wyboru dla świadczeń w zakresie: ortopedii i traumatologii narządu ruchu dla dzieci zał. nr 4a	59
Rys nr 4a Oddziały szpitalne pierwszego wyboru dla świadczeń w zakresie: ortopedii i traumatologii narządu ruchu dla dzieci	65
Rys nr 4.1.a Oddziały szpitalne pierwszego wyboru dla świadczeń w zakresie: ortopedii i traumatologii narządu ruchu dla dzieci w podziale na obsługiwane gminy	65
Wykaz oddziałów szpitalnych pierwszego wyboru dla świadczeń w zakresie: neurochirurgii dla pacjentów dorosłych zał. nr 5.....	66
Rys nr 5 Oddziały szpitalne pierwszego wyboru dla świadczeń w zakresie: neurochirurgii dla pacjentów dorosłych.....	72
Rys nr 5.1. Oddziały szpitalne pierwszego wyboru dla świadczeń w zakresie: neurochirurgii dla pacjentów dorosłych w podziale na obsługiwane gminy.....	72
Wykaz oddziałów szpitalnych pierwszego wyboru dla świadczeń w zakresie: neurochirurgii dla dzieci zał. nr 5a	73
Rys nr 5a Oddziały szpitalne pierwszego wyboru dla świadczeń w zakresie: neurochirurgii dla dzieci	73
Wykaz oddziałów szpitalnych pierwszego wyboru dla świadczeń w zakresie: torakochirurgii dla pacjentów dorosłych zał. nr 6.....	74
Rys nr 6 Oddziały szpitalne pierwszego wyboru dla świadczeń w zakresie: torakochirurgii dla pacjentów dorosłych.....	76
Rys nr 6.1. Oddziały szpitalne pierwszego wyboru dla świadczeń w zakresie: torakochirurgii dla pacjentów dorosłych w podziale na obsługiwane gminy.....	77
Wykaz oddziałów szpitalnych pierwszego wyboru dla świadczeń w zakresie: torakochirurgii dla dzieci zał. nr 6a	77
Rys nr 6a Oddziały szpitalne pierwszego wyboru dla świadczeń w zakresie: torakochirurgii dla dzieci	78
Wykaz oddziałów szpitalnych pierwszego wyboru dla świadczeń w zakresie: chirurgii szczękowo- twarzowej dla pacjentów dorosłych zał. nr 7.....	78
Rys nr 7 Oddziały szpitalne pierwszego wyboru dla świadczeń w zakresie: chirurgii szczękowo- twarzowej dla pacjentów dorosłych	79
Wykaz oddziałów szpitalnych pierwszego wyboru dla świadczeń w zakresie: chirurgii szczękowo- twarzowej dla dzieci zał. nr 7a	79
Rys nr 7a Oddziały szpitalne pierwszego wyboru dla świadczeń w zakresie: chirurgii szczękowo- twarzowej dla dzieci.....	80
Wykaz oddziałów szpitalnych pierwszego wyboru dla świadczeń w zakresie: położnictwa i ginekologii zał. nr 8.....	80
Rys nr 8 Oddziały szpitalne pierwszego wyboru dla świadczeń w zakresie: położnictwa i ginekologii	88
Rys nr 8.1. Oddziały szpitalne pierwszego wyboru dla świadczeń w zakresie: położnictwa i ginekologii w podziale na obsługiwane gminy	88

Integralną częścią wykazu oddziałów szpitalnych pierwszego wyboru dla potrzeb realizacji zadań zespołów ratownictwa medycznego w systemie Państwowe Ratownictwo Medyczne – poziom wojewódzki jest wykaz oddziałów szpitalnych pierwszego wyboru dla potrzeb realizacji zadań zespołów ratownictwa medycznego w systemie Państwowe Ratownictwo Medyczne – poziom krajowy.

Karta uzgodnień

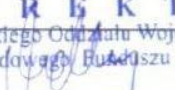
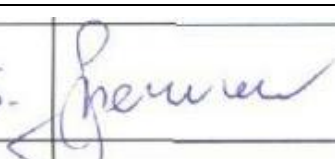
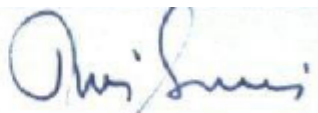
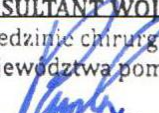
Stanowisko	Imię i nazwisko	Data*	Podpis*
Konsultant wojewódzki w dziedzinie medycyny ratunkowej	prof. dr hab. n. med. Andrzej Basiński	8.10.2015	
Dyrektor Oddziału Wojewódzkiego NFZ	Małgorzata Paszkowicz	28.09.15	DYREKTOR Pomorskiego Oddziału Wojewódzkiego Narodowego Funduszu Zdrowia  Małgorzata Paszkowicz
Konsultant wojewódzki w dziedzinie chirurgii ogólnej	prof. dr hab. n. med. Andrzej Łachiński	21.10.2015	Prof. dr hab. med. Andrzej Jacek Łachiński  Łs. Chirurgii Ogólnej
Konsultant wojewódzki w dziedzinie chirurgii naczyniowej	dr n. med. Grzegorz Halena	2015-09-19	KONSULTANT WOJEWÓDZKI ds. Chirurgii Naczyniowej  dr n. med. Grzegorz Halena
Konsultant wojewódzki w dziedzinie kardiologii	prof. ndzw. dr hab. med. Jan Rogowski	08.10.2015	
Konsultant wojewódzki w dziedzinie ortopedii i traumatologii narządu ruchu	dr hab. n. med. Tomasz Mazurek	20.10.15.	
Konsultant wojewódzki w dziedzinie neurochirurgii	prof. ndzw. dr hab. n. med. Wojciech Kloc	31 VIII 2015	
Konsultant wojewódzki w dziedzinie torakochirurgii			WAKAT
Konsultant krajowy w dziedzinie chirurgii szczękowo – twarzowej	dr n. med. Mariusz Szuta	28.09.2015	
Konsultant krajowy w dziedzinie ginekologii i położnictwa	prof. dr hab. Stanisław Rodowicki	08.10.2015	prof. zw. dr hab. n. med. Stanisław Rodowicki  KONSULTANT KRAJOWY w dziedzinie położnictwa i ginekologii
Konsultant wojewódzki w dziedzinie chirurgii dziecięcej	prof. dr hab. med. Piotr Czauderna	19.10.2015	KONSULTANT WOJEWÓDZKI w dziedzinie chirurgii dziecięcej województwa pomorskiego  Prof. dr hab. med. Piotr Czauderna

*skany podpisów przesyłanych przez ww. osoby

Podstawy prawne i dokumenty pozalegisłacyjne

- Ustawa z dnia 8 września 2006 r. *o Państwowym Ratownictwie Medycznym* (Dz. U. z 2013 r. poz. 757 ze zm.)
- Ustawa z dnia 6 listopada 2008 r. *o konsultantach w ochronie zdrowia* (Dz. U. z 2009 r. Nr 52, poz. 419 z późn. zm.)
- Rozporządzenie Ministra Zdrowia z dnia 15 grudnia 2014 r. *w sprawie wojewódzkiego planu działania systemu Państwowe Ratownictwo Medyczne oraz kryteriów kalkulacji kosztów działalności zespołów ratownictwa medycznego* (Dz. U. z 2014 r. poz. 1902)
- Rozporządzenie Ministra Zdrowia z dnia 10 stycznia 2014 r. *w sprawie ramowych procedur przyjmowania wezwań przez dyspozytora medycznego i dysponowania zespołami ratownictwa medycznego* (Dz. U. z 2014 r. poz. 66)
- Rozporządzenie Ministra Zdrowia z dnia 18 czerwca 2010 r. *w sprawie centrum urazowego* (Dz. U. z 2010 r. Nr 118, poz. 803)
- Rozporządzenie Ministra Zdrowia z dnia 24 lutego 2009 r. *w sprawie szczegółowego zakresu uprawnień i obowiązków lekarza koordynatora ratownictwa medycznego* (Dz. U. z 2009 r. Nr 39, poz. 322)
- Obwieszczenie Ministra Zdrowia z dnia 28 sierpnia 2015 r. *w sprawie ustalenia wykazu oddziałów szpitalnych pierwszego wyboru dla potrzeb realizacji zadań zespołów ratownictwa medycznego w systemie Państwowe Ratownictwo Medyczne.*

Opis koncepcji wykazu oddziałów szpitalnych pierwszego wyboru dla potrzeb realizacji zadań zespołów ratownictwa medycznego w systemie Państwowe Ratownictwo Medyczne

Definicja

Wykaz oddziałów szpitalnych pierwszego wyboru to rekomendacja stanowiąca wykaz jednostek organizacyjnych szpitali wyspecjalizowanych w zakresie udzielania świadczeń zdrowotnych niezbędnych dla ratownictwa medycznego, o których mowa w art. 32 ust. 2 ustawy z dnia 8 września 2006 r. o Państwowym Ratownictwie Medycznym (Dz. U. z 2013 r. poz. 757, z późn. zm.), pierwszego wyboru dla potrzeb realizacji zadań zespołów ratownictwa medycznego w systemie Państwowe Ratownictwo Medyczne, dla których ustalona jest w pierwszej kolejności właściwość terytorialna miejsca zdarzenia w zakresie realizowanych świadczeń dla osób w stanie nagłego zagrożenia zdrowotnego.

Cel Wykazu

Głównym celem wprowadzenia Wykazu oddziałów szpitalnych pierwszego wyboru jest skrócenie czasu, w jakim osoba w stanie nagłego zagrożenia zdrowotnego otrzyma specjalistyczną pomoc medyczną, po jej zaopatrzeniu na miejscu zdarzenia przez zespół ratownictwa medycznego, poprzez wyeliminowanie odmów przyjęcia pacjentów od zespołów ratownictwa medycznego w szpitalnych oddziałach ratunkowych i na izbach przyjęć.

Cele szczegółowe Wykazu

- ✓ Zapewnienie pacjentom w stanie nagłego zagrożenia zdrowotnego świadczeń zdrowotnych realizowanych w oddziale szpitalnym właściwym ze względu na rodzaj i stopień ciężkości schorzenia bądź urazu.
- ✓ Wyeliminowanie zjawiska polegającego na transportowaniu pacjentów przez zespoły ratownictwa medycznego od szpitala do szpitala w celu skutecznego przekazania pacjenta.
- ✓ Umożliwienie zespołom ratownictwa medycznego – we współpracy z dyspozytorem medycznym i lekarzem koordynatorem ratownictwa medycznego – szybkiego ustalenia oddziału szpitalnego właściwego w pierwszej kolejności dla danego pacjenta, biorąc pod uwagę rodzaj schorzenia lub urazu oraz odległość od miejsca zdarzenia i możliwości przyjęcia pacjenta.
- ✓ Skrócenie czasu, w jakim zespół ratownictwa medycznego jest zaangażowany do obsługi jednego zdarzenia oraz przejęcia pacjenta w szpitalnym oddziale ratunkowym lub izbie przyjęć.
- ✓ Zapewnienie równomiernego obciążenia pacjentami oddziałów szpitalnych udzielających świadczeń w poszczególnych zakresach – nie tworzenie kolejek oczekujących zespołów ratownictwa medycznego do przekazania pacjenta w szpitalnym oddziale ratunkowym lub izbie przyjęć.

Zakres stosowania Wykazu

Korzystanie z wykazu oddziałów szpitalnych pierwszego wyboru będzie rekomendacją dla wykorzystania przez:

- ✓ dyspozytorów medycznych,
- ✓ zespoły ratownictwa medycznego,

- ✓ szpitalne oddziały ratunkowe,
- ✓ izby przyjęć szpitali,
- ✓ jednostki organizacyjne szpitali wyspecjalizowane w zakresie udzielania świadczeń zdrowotnych niezbędnych dla ratownictwa medycznego,
- ✓ lekarzy koordynatorów ratownictwa medycznego.

Opis przedsięwzięcia

Wykaz oddziałów szpitalnych pierwszego wyboru w poszczególnych zakresach świadczeń pozwoli zespołom ratownictwa medycznego na ustalenie w odniesieniu do każdego zdarzenia, do którego w pierwszej kolejności oddziału szpitalnego powinna być przewieziona osoba w stanie nagłego zagrożenia zdrowotnego, jeżeli najbliższy szpital posiadający SOR nie ma takiego oddziału, biorąc pod uwagę rodzaj i ciężkość schorzenia bądź urazu oraz odległość od miejsca zdarzenia.

Zespół ratownictwa medycznego po dokonaniu oceny stanu pacjenta na miejscu zdarzenia i ustaleniu zakresu świadczeń zdrowotnych koniecznych dla pacjenta w stanie nagłego zagrożenia zdrowotnego po kontakcie z dyspozytorem medycznym lub lekarzem koordynatorem ratownictwa medycznego i wyborze jednostki organizacyjnej szpitala wyspecjalizowanej w zakresie udzielania świadczeń zdrowotnych niezbędnych dla ratownictwa medycznego pierwszego wyboru transportuje pacjenta bezpośrednio do szpitala, w którym znajduje się ta jednostka.

Wyjątki

Wyjątkiem od tego sposobu postępowania są sytuacje, w których:

- ✓ pacjent kwalifikuje się do leczenia w centrum urazowym zgodnie z rozporządzeniem Ministra Zdrowia z dnia 18 czerwca 2010 r. w sprawie centrum urazowego (Dz. U. Nr 118, poz. 803), którego należy transportować bezpośrednio do centrum urazowego z pominięciem najbliższego szpitalnego oddziału ratunkowego lub jednostki organizacyjnej szpitala wyspecjalizowanej w zakresie udzielania świadczeń zdrowotnych niezbędnych dla ratownictwa medycznego;
- ✓ stan pacjenta jest przeciwwskazaniem do wykonania transportu pacjenta naziemnym zespołem ratownictwa medycznego na daną odległość;
- ✓ następuje całkowite lub częściowe zaprzestanie działalności leczniczej, o którym mowa w art. 34 ustawy z dnia 15 kwietnia 2011 r. o działalności leczniczej (Dz. U. z 2015 r. poz. 618, 788 i 905);
- ✓ istnieje konieczność bezpośredniego transportu pacjenta z miejsca zdarzenia do jednostki organizacyjnej szpitala wyspecjalizowanej w zakresie udzielania świadczeń zdrowotnych niezbędnych dla ratownictwa medycznego innej niż oddział szpitalny pierwszego wyboru z Wykazu;
- ✓ pacjent w stanie nagłego zagrożenia zdrowotnego nie wymaga transportu do jednostki organizacyjnej szpitala wyspecjalizowanej w zakresie udzielania świadczeń zdrowotnych niezbędnych dla ratownictwa medycznego – zespół ratownictwa medycznego transportuje pacjenta do szpitalnego oddziału ratunkowego lub izby przyjęć;
- ✓ zdarzenie ma charakter mnogi lub masowy.

W sytuacji, gdy oddział szpitalny pierwszego wyboru nie jest w stanie z przyczyn leżących po stronie świadczeniodawcy lub w związku z wystąpieniem siły wyższej udzielić świadczeń opieki zdrowotnej osobie w stanie nagłego zagrożenia zdrowotnego, szpital, w którym znajduje się ten oddział, zapewnia udzielenie tych świadczeń przez innego świadczeniodawcę i zapewnia transport sanitarny.

Zakresy świadczeń objętych Wykazem

Opracowanie Wykazu oddziałów szpitalnych pierwszego wyboru na poziomie wojewódzkim dotyczyć będzie poniższych zakresów świadczeń:

- 1) chirurgii ogólnej;
- 2) chirurgii naczyniowej;
- 3) kardiochirurgii;
- 4) ortopedii i traumatologii narządu ruchu;
- 5) neurochirurgii;
- 6) torakochirurgii;
- 7) chirurgii szczękowo-twarzowej;
- 8) położnictwa i ginekologii – wg stopnia referencyjności.

Opracowanie Wykazu oddziałów szpitalnych pierwszego wyboru na poziomie krajowym dotyczyć będzie poniższych zakresów świadczeń:

- 1) leczenia hipotermii głębokiej;
- 2) świadczeń replantacyjnych;
- 3) leczenia hiperbarycznego;
- 4) leczenia ciężkich oparzeń i odmrożeń;
- 5) toksykologii;
- 6) leczenia chorób wysoce zakaźnych;
- 7) leczenia pacjenta urazowego.

Dodatkowe warunki do wypełnienia przy tworzeniu Wykazów oddziałów szpitalnych pierwszego wyboru:

1. Wykazy oddziałów szpitalnych pierwszego wyboru zostaną przygotowane oddzielenie dla pacjentów dorosłych i dzieci.
2. Wskazanie oddziału szpitalnego pierwszego wyboru mieszczącego się w innym szpitalu niż w szpitalu, w którym funkcjonuje SOR, następuje w sytuacji braku oddziału szpitalnego pierwszego wyboru właściwego dla stanu zdrowia pacjenta w najbliższym szpitalu posiadającym SOR.
3. Przy sporządzaniu wykazu oddziałów szpitalnych pierwszego wyboru bierze się pod uwagę liczbę pacjentów kierowanych przez zespoły ratownictwa medycznego do poszczególnych podmiotów leczniczych tak, aby zapewnić równomierną dostępność do wybranych świadczeń zdrowotnych i wyeliminować konieczność oczekiwania na przekazanie pacjenta w szpitalnym oddziale ratunkowym lub izbie przyjęć przez zespół ratownictwa medycznego.

Podmioty odpowiedzialne za opracowanie Wykazu – poziom wojewódzki:

Za opracowanie wykazu oddziałów szpitalnych pierwszego wyboru na poziomie wojewódzkim odpowiadać będzie wojewoda, którego zadaniem jest, zgodnie z art. 19 ust. 2 ustawy z dnia 8 września 2006 r. o Państwowym Ratownictwie Medycznym, planowanie, organizowanie, koordynowanie oraz nadzór nad systemem Państwowe Ratownictwo Medyczne na terenie województwa. Wojewoda będzie przygotowywał Wykaz oddziałów szpitalnych pierwszego wyboru w porozumieniu z:

- konsultantem wojewódzkim w dziedzinie medycyny ratunkowej,
- konsultantem wojewódzkim w dziedzinie właściwej dla danego zakresu świadczeń,
- dyrektorem właściwego oddziału wojewódzkiego Narodowego Funduszu Zdrowia.

Podmioty odpowiedzialne za opracowanie Wykazu – poziom krajowy:

Za opracowanie Wykazu oddziałów szpitalnych pierwszego wyboru na poziomie krajowym odpowiadać będzie Minister Zdrowia, który zgodnie z art. 19 ust. 1 ustawy z dnia 8 września 2006 r. o Państwowym Ratownictwie Medycznym sprawuje nadzór nad systemem Państwowe Ratownictwo Medyczne na terenie kraju. Minister Zdrowia przygotowując Wykaz oddziałów szpitalnych pierwszego wyboru na poziomie krajowym współpracować będzie z konsultantem krajowym w dziedzinie medycyny ratunkowej, z konsultantami krajowymi w dziedzinach właściwych dla danego zakresu świadczeń oraz z Prezesem Narodowego Funduszu Zdrowia.

Rola dyspozytorów medycznych – Wykaz oddziałów szpitalnych pierwszego wyboru

Do zadań dyspozytora medycznego na podstawie art. 27 ust. 1 pkt 4 i 5 ustawy z dnia 8 września 2006 r. o Państwowym Ratownictwie Medycznym należy zbieranie aktualnych informacji o dostępnych w rejonie operacyjnym jednostkach systemu oraz ich gotowości, a także do takiego kierowania ruchem zespołów ratownictwa medycznego, aby zapewnić jak najbardziej efektywne wykorzystanie posiadanych zasobów. Dyspozytor medyczny, zarządzający „ruchem” zespołów ratownictwa medycznego na przypisanym mu obszarze, powinien mieć wiedzę, do jakiego szpitala udają się zespoły ratownictwa medycznego. Posiada on również bieżącą informację o liczbie zespołów ratownictwa medycznego oczekujących w szpitalnym oddziale ratunkowym, o zasobach poszczególnych podmiotów leczniczych, w tym o liczbie miejsc wolnych w oddziałach anestezjologii i intensywnej terapii oraz na blokach operacyjnych, czasowych wyłączeniach oddziałów szpitalnych z działalności leczniczej, nagłych awariach.

Decyzja co do kierunku transportu pacjenta z miejsca zdarzenia jest podejmowana każdorazowo w odniesieniu do danego przypadku i wymaga konsultacji kierującego akcją prowadzenia medycznych czynności ratunkowych z dyspozytorem medycznym w zakresie weryfikacji możliwości transportu pacjenta w danym przedziale czasu, ponieważ sytuacja w najbliższym szpitalnym oddziale ratunkowym lub jednostce organizacyjnej szpitala wyspecjalizowanej w zakresie udzielania świadczeń zdrowotnych niezbędnych dla ratownictwa medycznego może bardzo szybko ulec zmianie, co z kolei uniemożliwi udzielenie osobie będącej w stanie nagłego zagrożenia zdrowotnego właściwej pomocy. Powyższe informacje należy uwzględnić przy podejmowaniu decyzji co do transportu pacjenta do właściwego szpitala z Wykazu oddziałów szpitalnych pierwszego wyboru.

Rola lekarzy koordynatorów ratownictwa medycznego – Wykaz oddziałów szpitalnych pierwszego wyboru

We wszystkich przypadkach przy podejmowaniu decyzji przez lekarza koordynatora ratownictwa medycznego wskazującej szpital, do którego ma trafić pacjent, należy brać pod uwagę:

- rodzaj schorzenia bądź urazu;
- stan pacjenta, czyli ocenę ryzyka ewentualnego bezpośredniego transportu z miejsca zdarzenia do szpitala docelowego, w szczególności w przypadku, gdy szpital docelowy jest położony w znacznej odległości.

W tym miejscu należy podkreślić, iż lekarz koordynator ratownictwa medycznego powinien posiadać, zgodnie z § 1 pkt 1 rozporządzenia Ministra Zdrowia z dnia 24 lutego 2009 r. w sprawie szczegółowego zakresu uprawnień i obowiązków lekarza koordynatora ratownictwa medycznego (Dz. U. Nr 39, poz. 322), informacje o:

- gotowości szpitalnych oddziałów ratunkowych, jednostek organizacyjnych szpitali wyspecjalizowanych w zakresie udzielania świadczeń zdrowotnych niezbędnych dla ratownictwa medycznego i innych jednostek organizacyjnych szpitali do przyjęcia osób znajdujących się w stanie nagłego zagrożenia zdrowotnego;
- liczbie aktualnie wolnych stanowisk intensywnej terapii;
- liczbie aktualnie wolnych miejsc szpitalnych na poszczególnych oddziałach;
- liczbie dostępnych zespołów ratownictwa medycznego poszczególnych dysponentów jednostek;
- liczbie stanowisk operacyjnych i zabiegowych, zespołów operacyjnych, rodzajów zabiegów wykonywanych w danym oddziale szpitala;
- stanie zdrowia osób znajdujących się w stanie nagłego zagrożenia zdrowotnego.

Lokalizacja wykazu oddziałów szpitalnych pierwszego wyboru

Wykaz oddziałów szpitalnych pierwszego wyboru będzie publikowany na stronach internetowych:

- Ministra Zdrowia,
- wojewodów,
- NFZ.

Monitoring funkcjonowania Wykazu oddziałów szpitalnych pierwszego wyboru

Wojewoda w uzgodnieniu z dyrektorami oddziałów wojewódzkich Narodowego Funduszu Zdrowia będzie dokonywał okresowej (co najmniej raz w roku) analizy, oceny i ewentualnych bieżących korekt wykazu oddziałów szpitalnych pierwszego wyboru – poziom wojewódzki, dostosowując go do zakresu świadczeń zdrowotnych udzielanych przez poszczególne podmioty lecznicze na terenie województwa.

Minister Zdrowia w uzgodnieniu z Prezesem Narodowego Funduszu Zdrowia będzie dokonywał okresowej analizy, oceny i ewentualnych bieżących korekt wykazu oddziałów szpitalnych pierwszego wyboru – poziom krajowy, dostosowując go do zakresu świadczeń zdrowotnych udzielanych przez poszczególne podmioty lecznicze ujęte w wykazie.

Wykaz oddziałów szpitalnych pierwszego wyboru dla potrzeb realizacji zadań zespołów ratownictwa medycznego w systemie Państwowe Ratownictwo Medyczne

Wykaz oddziałów szpitalnych pierwszego wyboru dla świadczeń w zakresie: chirurgii ogólnej dla pacjentów dorosłych zał. nr 1

Województwo pomorskie

Lp	Miejsce zdarzenia na terenie województwa (dzielnica, gmina, powiat, miasto) - alfabetycznie			Adres oddziału szpitalnego pierwszego wyboru	Nazwa oddziału szpitalnego pierwszego wyboru	Nazwa i adres szpitala, w którym działa oddział szpitalny pierwszego wyboru	Uwagi
	powiat	gmina	dzielnica				
1	Gdańsk	Gdańsk	Aniolki	ul. Smoluchowskiego 17, 80-214 Gdańsk	Klinika Chirurgii Ogólnej, Endokrynologicznej i Transplantacyjnej; Kliniczny Oddział Ratunkowy z Oddziałem Chirurgii Urazów Wielonarządowych - Oddział Chirurgii Urazów Wielonarządowych	Uniwersyteckie Centrum Kliniczne, ul. Dębinki 7, 80-952 Gdańsk	
	Gdańsk	Gdańsk	Brętowo	ul. Wileńska 44, 80-215 GDAŃSK	ODDZIAŁ CHIRURGICZNY OGÓLNY	Gdańskie Centrum Sercowo-Naczyniowe Sp. z o.o., ul. Wileńska 44, 80-215 GDAŃSK	
	Gdańsk	Gdańsk	Brzeźno	ul. Jana Pawła II 50, 80-462 Gdańsk	ODDZIAŁ CHIRURGICZNY OGÓLNY	COPERNICUS Podmiot Leczniczy Sp. z o.o. Szpital im. św. Wojciecha, ul. Jana Pawła II 50, 80-462 Gdańsk	
	Gdańsk	Gdańsk	Chełm	ul. Kartuska 4/6, 80-104 Gdańsk	ODDZIAŁ CHIRURGICZNY OGÓLNY	Samodzielny Publiczny Zakład Opieki Zdrowotnej Ministerstwa Spraw Wewnętrznych w Gdańsku ul. Kartuska 4/6, 80-104 Gdańsk	
	Gdańsk	Gdańsk	Jasień	ul. Kartuska 4/6, 80-104 Gdańsk	ODDZIAŁ CHIRURGICZNY OGÓLNY	Samodzielny Publiczny Zakład Opieki Zdrowotnej Ministerstwa Spraw Wewnętrznych w Gdańsku ul. Kartuska 4/6, 80-104 Gdańsk	
	Gdańsk	Gdańsk	Kokoszki	ul. Polanki 117, 80-305 Gdańsk	ODDZIAŁ CHIRURGICZNY Z: PODODDZIAŁEM GINEKOLOGICZNYM, PODODDZIAŁEM CHIRURGII ONKOLOGICZNEJ, PODODDZIAŁEM TORAKOCHIRURGII	7 Szpital Marynarki Wojennej z Przychodnią Samodzielny Publiczny Zakład Opieki Zdrowotnej Imienia Konradmirała Profesora Wiesława Łasińskiego w Gdańsku ul. Polanki 117, 80-305 Gdańsk	
	Gdańsk	Gdańsk	Krakowiec -Górki Zachodnie	ul. Nowe Ogrody 1-6, 80-803 Gdańsk	ODDZIAŁ CHIRURGICZNY OGÓLNY	COPERNICUS Podmiot Leczniczy Sp. z o.o. Szpital im. Mikołaja Kopernika, ul. Nowe Ogrody 1-6, 80-803 Gdańsk	
	Gdańsk	Gdańsk	Letnica	ul. Jana Pawła II 50, 80-462 Gdańsk	ODDZIAŁ CHIRURGICZNY OGÓLNY	COPERNICUS Podmiot Leczniczy Sp. z o.o. Szpital im. św. Wojciecha, ul. Jana Pawła II 50, 80-462 Gdańsk	
	Gdańsk	Gdańsk	Matarnia	ul. Polanki 117, 80-305 Gdańsk	ODDZIAŁ CHIRURGICZNY Z: PODODDZIAŁEM GINEKOLOGICZNYM, PODODDZIAŁEM CHIRURGII ONKOLOGICZNEJ, PODODDZIAŁEM TORAKOCHIRURGII	7 Szpital Marynarki Wojennej z Przychodnią Samodzielny Publiczny Zakład Opieki Zdrowotnej Imienia Konradmirała Profesora Wiesława Łasińskiego w Gdańsku ul. Polanki 117, 80-305 Gdańsk	
	Gdańsk	Gdańsk	Młyniska	ul. Smoluchowskiego 17, 80-214 Gdańsk	Klinika Chirurgii Ogólnej, Endokrynologicznej i Transplantacyjnej; Kliniczny Oddział Ratunkowy z Oddziałem Chirurgii Urazów Wielonarządowych - Oddział Chirurgii Urazów	Uniwersyteckie Centrum Kliniczne, ul. Dębinki 7, 80-952 Gdańsk	

Lp	Miejsce zdarzenia na terenie województwa (dzielnica, gmina, powiat, miasto) - alfabetycznie			Adres oddziału szpitalnego pierwszego wyboru	Nazwa oddziału szpitalnego pierwszego wyboru	Nazwa i adres szpitala, w którym działa oddział szpitalny pierwszego wyboru	Uwagi
	powiat	gmina	dzielnica				
					Wielonarządowych		
	Gdańsk	Gdańsk	Nowy Port	ul. Jana Pawła II 50, 80-462 Gdańsk	ODDZIAŁ CHIRURGICZNY OGÓLNY	COPERNICUS Podmiot Leczniczy Sp. z o.o. Szpital im. św. Wojciecha, ul. Jana Pawła II 50, 80-462 Gdańsk	
	Gdańsk	Gdańsk	Oliwa	ul. Polanki 117, 80-305 Gdańsk	ODDZIAŁ CHIRURGICZNY Z: PODODDZIAŁEM GINEKOLOGICZNYM, PODODDZIAŁEM CHIRURGII ONKOLOGICZNEJ, PODODDZIAŁEM TORAKOCHIRURGII	7 Szpital Marynarki Wojennej z Przychodnią Samodzielny Publiczny Zakład Opieki Zdrowotnej Imienia Kontradmirała Profesora Wiesława Łasińskiego w Gdańsku ul. Polanki 117, 80-305 Gdańsk	
	Gdańsk	Gdańsk	Olszynka	ul. Nowe Ogrody 1-6, 80-803 Gdańsk	ODDZIAŁ CHIRURGICZNY OGÓLNY	COPERNICUS Podmiot Leczniczy Sp. z o.o. Szpital im. Mikołaja Kopernika, ul. Nowe Ogrody 1-6, 80-803 Gdańsk	
	Gdańsk	Gdańsk	Orunia-Św. Wojciech-Lipce	ul. Nowe Ogrody 1-6, 80-803 Gdańsk	ODDZIAŁ CHIRURGICZNY OGÓLNY	COPERNICUS Podmiot Leczniczy Sp. z o.o. Szpital im. Mikołaja Kopernika, ul. Nowe Ogrody 1-6, 80-803 Gdańsk	
	Gdańsk	Gdańsk	Osowa	ul. Polanki 117, 80-305 Gdańsk	ODDZIAŁ CHIRURGICZNY Z: PODODDZIAŁEM GINEKOLOGICZNYM, PODODDZIAŁEM CHIRURGII ONKOLOGICZNEJ, PODODDZIAŁEM TORAKOCHIRURGII	7 Szpital Marynarki Wojennej z Przychodnią Samodzielny Publiczny Zakład Opieki Zdrowotnej Imienia Kontradmirała Profesora Wiesława Łasińskiego w Gdańsku ul. Polanki 117, 80-305 Gdańsk	
	Gdańsk	Gdańsk	Piecki-Migowo	ul. Wileńska 44, 80-215 GDAŃSK	ODDZIAŁ CHIRURGICZNY OGÓLNY	Gdańskie Centrum Sercowo-Naczyniowe Sp. z o.o., ul. Wileńska 44, 80-215 GDAŃSK	
	Gdańsk	Gdańsk	Przeróbka	ul. Nowe Ogrody 1-6, 80-803 Gdańsk	ODDZIAŁ CHIRURGICZNY OGÓLNY	COPERNICUS Podmiot Leczniczy Sp. z o.o. Szpital im. Mikołaja Kopernika, ul. Nowe Ogrody 1-6, 80-803 Gdańsk	
	Gdańsk	Gdańsk	Przymorze Małe	ul. Polanki 117, 80-305 Gdańsk	ODDZIAŁ CHIRURGICZNY Z: PODODDZIAŁEM GINEKOLOGICZNYM, PODODDZIAŁEM CHIRURGII ONKOLOGICZNEJ, PODODDZIAŁEM TORAKOCHIRURGII	7 Szpital Marynarki Wojennej z Przychodnią Samodzielny Publiczny Zakład Opieki Zdrowotnej Imienia Kontradmirała Profesora Wiesława Łasińskiego w Gdańsku ul. Polanki 117, 80-305 Gdańsk	
	Gdańsk	Gdańsk	Przymorze Wielkie	ul. Jana Pawła II 50, 80-462 Gdańsk	ODDZIAŁ CHIRURGICZNY OGÓLNY	COPERNICUS Podmiot Leczniczy Sp. z o.o. Szpital im. św. Wojciecha, ul. Jana Pawła II 50, 80-462 Gdańsk	
	Gdańsk	Gdańsk	Rudniki	ul. Nowe Ogrody 1-6, 80-803 Gdańsk	ODDZIAŁ CHIRURGICZNY OGÓLNY	COPERNICUS Podmiot Leczniczy Sp. z o.o. Szpital im. Mikołaja Kopernika, ul. Nowe Ogrody 1-6, 80-803 Gdańsk	
	Gdańsk	Gdańsk	Siedlce	ul. Kartuska 4/6, 80-104 Gdańsk	ODDZIAŁ CHIRURGICZNY OGÓLNY	Samodzielny Publiczny Zakład Opieki Zdrowotnej Ministerstwa Spraw Wewnętrznych w Gdańsku ul. Kartuska 4/6, 80-104 Gdańsk	
	Gdańsk	Gdańsk	Stogi	ul. Nowe Ogrody 1-6, 80-803 Gdańsk	ODDZIAŁ CHIRURGICZNY OGÓLNY	COPERNICUS Podmiot Leczniczy Sp. z o.o. Szpital im. Mikołaja Kopernika, ul. Nowe Ogrody 1-6, 80-803 Gdańsk	

Lp	Miejsce zdarzenia na terenie województwa (dzielnica, gmina, powiat, miasto) - alfabetycznie			Adres oddziału szpitalnego pierwszego wyboru	Nazwa oddziału szpitalnego pierwszego wyboru	Nazwa i adres szpitala, w którym działa oddział szpitalny pierwszego wyboru	Uwagi
	powiat	gmina	dzielnica				
	Gdańsk	Gdańsk	Strzyża	ul. Polanki 117, 80-305 Gdańsk	ODDZIAŁ CHIRURGICZNY Z: PODODDZIAŁEM GINEKOLOGICZNYM, PODODDZIAŁEM CHIRURGII ONKOLOGICZNEJ, PODODDZIAŁEM TORAKOCHIRURGII	7 Szpital Marynarki Wojennej z Przychodnią Samodzielny Publiczny Zakład Opieki Zdrowotnej Imienia Kontradmirala Profesora Wiesława Łasińskiego w Gdańsku ul. Polanki 117, 80-305 Gdańsk	
	Gdańsk	Gdańsk	Suchanino	ul. Wileńska 44, 80-215 GDANSK	ODDZIAŁ CHIRURGICZNY OGÓLNY	Gdańskie Centrum Sercowo-Naczyniowe Sp. z o.o., ul. Wileńska 44, 80-215 GDANSK	
	Gdańsk	Gdańsk	Śródmieście	ul. Nowe Ogrody 1-6, 80-803 Gdańsk	ODDZIAŁ CHIRURGICZNY OGÓLNY	COPERNICUS Podmiot Leczniczy Sp. z o.o. Szpital im. Mikołaja Kopernika, ul. Nowe Ogrody 1-6, 80-803 Gdańsk	
	Gdańsk	Gdańsk	Ujeścisko-Łostowice	ul. Kartuska 4/6, 80-104 Gdańsk	ODDZIAŁ CHIRURGICZNY OGÓLNY	Samodzielny Publiczny Zakład Opieki Zdrowotnej Ministerstwa Spraw Wewnętrznych w Gdańsku ul. Kartuska 4/6, 80-104 Gdańsk	
	Gdańsk	Gdańsk	VII Dwór	ul. Polanki 117, 80-305 Gdańsk	ODDZIAŁ CHIRURGICZNY Z: PODODDZIAŁEM GINEKOLOGICZNYM, PODODDZIAŁEM CHIRURGII ONKOLOGICZNEJ, PODODDZIAŁEM TORAKOCHIRURGII	7 Szpital Marynarki Wojennej z Przychodnią Samodzielny Publiczny Zakład Opieki Zdrowotnej Imienia Kontradmirala Profesora Wiesława Łasińskiego w Gdańsku ul. Polanki 117, 80-305 Gdańsk	
	Gdańsk	Gdańsk	Wrzeszcz Dolny	ul. Jana Pawła II 50, 80-462 Gdańsk	ODDZIAŁ CHIRURGICZNY OGÓLNY	COPERNICUS Podmiot Leczniczy Sp. z o.o. Szpital im. św. Wojciecha, ul. Jana Pawła II 50, 80-462 Gdańsk	
	Gdańsk	Gdańsk	Wrzeszcz Górny	ul. Smoluchowskiego 17, 80-214 Gdańsk	Klinika Chirurgii Ogólnej, Endokrynologicznej i Transplantacyjnej; Kliniczny Oddział Ratunkowy z Oddziałem Chirurgii Urazów Wielonarządowych - Oddział Chirurgii Urazów Wielonarządowych	Uniwersyteckie Centrum Kliniczne, ul. Dębinki 7, 80-952 Gdańsk	
	Gdańsk	Gdańsk	Wyspa Sobieszewska	ul. Nowe Ogrody 1-6, 80-803 Gdańsk	ODDZIAŁ CHIRURGICZNY OGÓLNY	COPERNICUS Podmiot Leczniczy Sp. z o.o. Szpital im. Mikołaja Kopernika, ul. Nowe Ogrody 1-6, 80-803 Gdańsk	
	Gdańsk	Gdańsk	Wzgórze Mickiewicza	ul. Kartuska 4/6, 80-104 Gdańsk	ODDZIAŁ CHIRURGICZNY OGÓLNY	Samodzielny Publiczny Zakład Opieki Zdrowotnej Ministerstwa Spraw Wewnętrznych w Gdańsku ul. Kartuska 4/6, 80-104 Gdańsk	
	Gdańsk	Gdańsk	Zaspa-Młyniec	ul. Jana Pawła II 50, 80-462 Gdańsk	ODDZIAŁ CHIRURGICZNY OGÓLNY	COPERNICUS Podmiot Leczniczy Sp. z o.o. Szpital im. św. Wojciecha, ul. Jana Pawła II 50, 80-462 Gdańsk	
	Gdańsk	Gdańsk	Zaspa-Rozstaje	ul. Jana Pawła II 50, 80-462 Gdańsk	ODDZIAŁ CHIRURGICZNY OGÓLNY	COPERNICUS Podmiot Leczniczy Sp. z o.o. Szpital im. św. Wojciecha, ul. Jana Pawła II 50, 80-462 Gdańsk	
	Gdańsk	Gdańsk	Żabianka-Wejhera-Jelitkowo-Tysiąclecia	ul. Polanki 117, 80-305 Gdańsk	ODDZIAŁ CHIRURGICZNY Z: PODODDZIAŁEM GINEKOLOGICZNYM, PODODDZIAŁEM CHIRURGII ONKOLOGICZNEJ, PODODDZIAŁEM TORAKOCHIRURGII	7 Szpital Marynarki Wojennej z Przychodnią Samodzielny Publiczny Zakład Opieki Zdrowotnej Imienia Kontradmirala Profesora Wiesława Łasińskiego w Gdańsku ul. Polanki 117, 80-305 Gdańsk	

Lp	Miejsce zdarzenia na terenie województwa (dzielnica, gmina, powiat, miasto) - alfabetycznie			Adres oddziału szpitalnego pierwszego wyboru	Nazwa oddziału szpitalnego pierwszego wyboru	Nazwa i adres szpitala, w którym działa oddział szpitalny pierwszego wyboru	Uwagi
	powiat	gmina	dzielnica				
2	Gdynia			ul. Wójta Radtkego 1, 81-348 Gdynia	Oddział Chirurgiczny Ogólny	Szpital Wojewódzkie w Gdyni Spółka z o.o. - Szpital Św. Wincentego a Paulo, ul. Wójta Radtkego 1, 81-348 Gdynia	
3	Słupsk			ul. Hubalczyków 1, 76-200 Słupsk	ODDZIAŁ CHIRURGICZNY OGÓLNY	Wojewódzki Szpital Specjalistyczny im. Janusza Korczaka, ul.Prof. Lotha 26, 76-200 Słupsk	
4	Sopot			ul. Polanki 117, 80-305 Gdańsk	ODDZIAŁ CHIRURGICZNY Z: PODODDZIAŁEM GINEKOLOGICZNYM, PODODDZIAŁEM CHIRURGII ONKOLOGICZNEJ, PODODDZIAŁEM TORAKOCHIRURGII	7 Szpital Marynarki Wojennej z Przychodnią Samodzielny Publiczny Zakład Opieki Zdrowotnej Imienia Konradmirala Profesora Wiesława Łasińskiego w Gdańsku ul. Polanki 117, 80-305 Gdańsk	
5	bytowski	Borzycuchom		ul.Łęborska 13, 77-100 Bytów	ODDZIAŁ CHIRURGICZNY OGÓLNY	SZPITAL POWIATU BYTOWSKIEGO SPÓŁKA Z o.o. ul. Łęborska 13, 77-100 Bytów	
	bytowski	Bytów		ul.Łęborska 13, 77-100 Bytów	ODDZIAŁ CHIRURGICZNY OGÓLNY	SZPITAL POWIATU BYTOWSKIEGO SPÓŁKA Z o.o. ul. Łęborska 13, 77-100 Bytów	
	bytowski	Czarna Dąbrówka		ul.Łęborska 13, 77-100 Bytów	ODDZIAŁ CHIRURGICZNY OGÓLNY	SZPITAL POWIATU BYTOWSKIEGO SPÓŁKA Z o.o. ul. Łęborska 13, 77-100 Bytów	
	bytowski	Kołczygłowy		ul.Łęborska 13, 77-100 Bytów	ODDZIAŁ CHIRURGICZNY OGÓLNY	SZPITAL POWIATU BYTOWSKIEGO SPÓŁKA Z o.o. ul. Łęborska 13, 77-100 Bytów	
	bytowski	Lipnica		ul.Łęborska 13, 77-100 Bytów	ODDZIAŁ CHIRURGICZNY OGÓLNY	SZPITAL POWIATU BYTOWSKIEGO SPÓŁKA Z o.o. ul. Łęborska 13, 77-100 Bytów	
	bytowski	Miastko		ul.Generała J. Wybickiego 30, 77-200 MIASTKO	Oddział chirurgiczny ogólny	Szpital Miejski w Miastku Spółka z ograniczoną odpowiedzialnością ul. Generała J. Wybickiego 30, 77-200 Miastko	
	bytowski	Parchowo		ul.Łęborska 13, 77-100 Bytów	ODDZIAŁ CHIRURGICZNY OGÓLNY	SZPITAL POWIATU BYTOWSKIEGO SPÓŁKA Z o.o. ul. Łęborska 13, 77-100 Bytów	
	bytowski	Studzienice		ul.Łęborska 13, 77-100 Bytów	ODDZIAŁ CHIRURGICZNY OGÓLNY	SZPITAL POWIATU BYTOWSKIEGO SPÓŁKA Z o.o. ul. Łęborska 13, 77-100 Bytów	
	bytowski	Trzebielino		ul.Generała J. Wybickiego 30, 77-200 MIASTKO	Oddział chirurgiczny ogólny	Szpital Miejski w Miastku Spółka z ograniczoną odpowiedzialnością ul. Generała J. Wybickiego 30, 77-200 Miastko	
bytowski	Tuchomie		ul.Łęborska 13, 77-100 Bytów	ODDZIAŁ CHIRURGICZNY OGÓLNY	SZPITAL POWIATU BYTOWSKIEGO SPÓŁKA Z o.o. ul. Łęborska 13, 77-100 Bytów		
6	chojnicki			ul. Leśna 10, 89-600 Chojnice	ODDZIAŁ CHIRURGICZNY OGÓLNY	Szpital Specjalistyczny im.J.K.Łukowicza w Chojnicach ul. Leśna 10, 89-600 Chojnice	Dla gm. Czernik pow. chojnicki bliższym szpitalem udzielającym świadczeń w zakresie chirurgii ogólnej dla dorosłych jest Szpital Tucholski Spółka Z Ograniczoną Odpowiedzialnością Oddział Chirurgii Ogólnej ul.NOWODORSKIEGO 14-18, 89-500 Tuchola

Lp	Miejsce zdarzenia na terenie województwa (dzielnica, gmina, powiat, miasto) - alfabetycznie			Adres oddziału szpitalnego pierwszego wyboru	Nazwa oddziału szpitalnego pierwszego wyboru	Nazwa i adres szpitala, w którym działa oddział szpitalny pierwszego wyboru	Uwagi
	powiat	gmina	dzielnica				
7	człuchowski	Człuchów		ul. Szczecińska 16, 77-300 Człuchów	ODDZIAŁ CHIRURGICZNY OGÓLNY	Samodzielny Publiczny Zakład Opieki Zdrowotnej ul. Szczecińska 16, 77-300 Człuchów	
	człuchowski	Czarne		ul. Szczecińska 16, 77-300 Człuchów	ODDZIAŁ CHIRURGICZNY OGÓLNY	Samodzielny Publiczny Zakład Opieki Zdrowotnej ul. Szczecińska 16, 77-300 Człuchów	Dla gminy Czarne pow. człuchowski bliższym szpitalem udzielającym świadczeń w zakresie chirurgii ogólnej dla dorosłych jest SZPITAL W SZCZECINKU SPÓŁKA Z O.O. A. SOKOŁOWSKIEGO 11
	człuchowski	Debrzno		ul. Szczecińska 16, 77-300 Człuchów	ODDZIAŁ CHIRURGICZNY OGÓLNY	Samodzielny Publiczny Zakład Opieki Zdrowotnej ul. Szczecińska 16, 77-300 Człuchów	
	człuchowski	Koczała		ul. Generała J. Wybickiego 30, 77-200 MIASTKO	Oddział chirurgiczny ogólny	Szpital Miejski w Miastku Spółka z ograniczoną odpowiedzialnością ul. Generała J. Wybickiego 30, 77-200 Miastko	
	człuchowski	Przechlewo		ul. Szczecińska 16, 77-300 Człuchów	ODDZIAŁ CHIRURGICZNY OGÓLNY	Samodzielny Publiczny Zakład Opieki Zdrowotnej ul. Szczecińska 16, 77-300 Człuchów	
	człuchowski	Rzeczni ca		ul. Szczecińska 16, 77-300 Człuchów	ODDZIAŁ CHIRURGICZNY OGÓLNY	Samodzielny Publiczny Zakład Opieki Zdrowotnej ul. Szczecińska 16, 77-300 Człuchów	
8	gdański	Pruszcz Gdański		ul. Nowe Ogrody 1-6, 80-803 Gdańsk	ODDZIAŁ CHIRURGICZNY OGÓLNY	COPERNICUS Podmiot Leczniczy Sp. z o.o. Szpital im. Mikołaja Kopernika, ul. Nowe Ogrody 1-6, 80-803 Gdańsk	
	gdański	Cedry Wielkie		ul. 30 Stycznia 57/58, 83-110 Tczew	ODDZIAŁ CHIRURGICZNY OGÓLNY	Szpital Tczewskie Spółka Akcyjna ul. 30 Stycznia 57/58, 83-11- Tczew	
	gdański	Kolbudy		ul. Nowe Ogrody 1-6, 80-803 Gdańsk	ODDZIAŁ CHIRURGICZNY OGÓLNY	COPERNICUS Podmiot Leczniczy Sp. z o.o. Szpital im. Mikołaja Kopernika, ul. Nowe Ogrody 1-6, 80-803 Gdańsk	
	gdański	Przywidz		ul. Floriana Ceynowy 7, 83-300 Kartuzy	ODDZIAŁ CHIRURGICZNY OGÓLNY	Powiatowe Centrum Zdrowia Spółka z ograniczoną odpowiedzialnością NZOZ im. dr Aleksandra Majkowskiego ul. Floriana Ceynowy 7, 83-300 Kartuzy	
	gdański	Pszczółki		ul. 30 Stycznia 57/58, 83-110 Tczew	ODDZIAŁ CHIRURGICZNY OGÓLNY	Szpital Tczewskie Spółka Akcyjna ul. 30 Stycznia 57/58, 83-11- Tczew	
	gdański	Suchy Dąb		ul. 30 Stycznia 57/58, 83-110 Tczew	ODDZIAŁ CHIRURGICZNY OGÓLNY	Szpital Tczewskie Spółka Akcyjna ul. 30 Stycznia 57/58, 83-11- Tczew	
	gdański	Trąbki Wielkie		ul. 30 Stycznia 57/58, 83-110 Tczew	ODDZIAŁ CHIRURGICZNY OGÓLNY	Szpital Tczewskie Spółka Akcyjna ul. 30 Stycznia 57/58, 83-11- Tczew	
9	kartuski	Chmielno		ul. Floriana Ceynowy 7, 83-300 Kartuzy	ODDZIAŁ CHIRURGICZNY OGÓLNY	Powiatowe Centrum Zdrowia Spółka z ograniczoną odpowiedzialnością NZOZ im. dr Aleksandra Majkowskiego ul. Floriana Ceynowy 7, 83-300 Kartuzy	
	kartuski	Kartuzy		ul. Floriana Ceynowy 7, 83-300 Kartuzy	ODDZIAŁ CHIRURGICZNY OGÓLNY	Powiatowe Centrum Zdrowia Spółka z ograniczoną odpowiedzialnością NZOZ im. dr Aleksandra Majkowskiego ul. Floriana Ceynowy 7, 83-300 Kartuzy	

Lp	Miejsce zdarzenia na terenie województwa (dzielnica, gmina, powiat, miasto) - alfabetycznie			Adres oddziału szpitalnego pierwszego wyboru	Nazwa oddziału szpitalnego pierwszego wyboru	Nazwa i adres szpitala, w którym działa oddział szpitalny pierwszego wyboru	Uwagi
	powiat	gmina	dzielnica				
	kartuski	Przodkowo		ul. Floriana Ceynowy 7, 83-300 Kartuzy	ODDZIAŁ CHIRURGICZNY OGÓLNY	Powiatowe Centrum Zdrowia Spółka z ograniczoną odpowiedzialnością NZOZ im. dr Aleksandra Majkowskiego ul. Floriana Ceynowy 7, 83-300 Kartuzy	
	kartuski	Sierakowice		ul. Floriana Ceynowy 7, 83-300 Kartuzy	ODDZIAŁ CHIRURGICZNY OGÓLNY	Powiatowe Centrum Zdrowia Spółka z ograniczoną odpowiedzialnością NZOZ im. dr Aleksandra Majkowskiego ul. Floriana Ceynowy 7, 83-300 Kartuzy	
	kartuski	Somonino		ul. Floriana Ceynowy 7, 83-300 Kartuzy	ODDZIAŁ CHIRURGICZNY OGÓLNY	Powiatowe Centrum Zdrowia Spółka z ograniczoną odpowiedzialnością NZOZ im. dr Aleksandra Majkowskiego ul. Floriana Ceynowy 7, 83-300 Kartuzy	
	kartuski	Stężycza		ul. Alojzego Piechowskiego 36, 83-400 KOŚCIERZYNA	Oddział chirurgiczny ogólny	Szpital Specjalistyczny w Kościerzynie spółka z ograniczoną odpowiedzialnością ul. Alojzego Piechowskiego 36, 83-400 Kościerzyna	
	kartuski	Sulęcyno		ul. Lęborska 13, 77-100 Bytów	ODDZIAŁ CHIRURGICZNY OGÓLNY	SZPITAL POWIATU BYTOWSKIEGO SPÓŁKA Z o.o. ul. Lęborska 13, 77-100 Bytów	
	kartuski	Żukowo		ul. Floriana Ceynowy 7, 83-300 Kartuzy	ODDZIAŁ CHIRURGICZNY OGÓLNY	Powiatowe Centrum Zdrowia Spółka z ograniczoną odpowiedzialnością NZOZ im. dr Aleksandra Majkowskiego ul. Floriana Ceynowy 7, 83-300 Kartuzy	
10	kościerski			ul. Alojzego Piechowskiego 36, 83-400 KOŚCIERZYNA	Oddział chirurgiczny ogólny	Szpital Specjalistyczny w Kościerzynie spółka z ograniczoną odpowiedzialnością ul. Alojzego Piechowskiego 36, 83-400 Kościerzyna	
11	kwidzyński	Kwidzyn		ul. Hallera 31, 82-500 Kwidzyn	ODDZIAŁ CHIRURGICZNY OGÓLNY	"ZDROWIE" Spółka z o.o. ul. Hallera 31, 82-500 Kwidzyn	
	kwidzyński	Gardeja		ul. Hallera 31, 82-500 Kwidzyn	ODDZIAŁ CHIRURGICZNY OGÓLNY	"ZDROWIE" Spółka z o.o. ul. Hallera 31, 82-500 Kwidzyn	
	kwidzyński	Prabuty		ul. Kuracyjna 30, 82-550 PRABUTY	ODDZIAŁ CHIRURGII OGÓLNEJ	Szpital Specjalistyczny w Prabutach Spółka z ograniczoną odpowiedzialnością ul. Kuracyjna 30, 82-550 Prabuty	
	kwidzyński	Ryjewo		ul. Reja 12, 82-400 Sztum	ODDZIAŁ CHIRURGICZNY OGÓLNY	"SZPITALE POLSKIE" SPÓŁKA AKCYJNA Szpital Polski Sztum ul. Reja 12, 82-400 Sztum	
	kwidzyński	Sadlinki		ul. Hallera 31, 82-500 Kwidzyn	ODDZIAŁ CHIRURGICZNY OGÓLNY	"ZDROWIE" Spółka z o.o. ul. Hallera 31, 82-500 Kwidzyn	
12	łęborski			ul. J. Węgrzynowicza 13, 84-300 Lębork	ODDZIAŁ CHIRURGICZNY OGÓLNY	Samodzielny Publiczny Specjalistyczny Zakład Opieki Zdrowotnej ul. J. Węgrzynowicza 13, 84-300 Lębork	

Lp	Miejsce zdarzenia na terenie województwa (dzielnica, gmina, powiat, miasto) - alfabetycznie			Adres oddziału szpitalnego pierwszego wyboru	Nazwa oddziału szpitalnego pierwszego wyboru	Nazwa i adres szpitala, w którym działa oddział szpitalny pierwszego wyboru	Uwagi
	powiat	gmina	dzielnica				
13	malborski			ul. Armii Krajowej 105/106, 82-200 Malbork	ODDZIAŁ CHIRURGICZNY OGÓLNY	POWIATOWE CENTRUM ZDROWIA SPÓŁKA Z OGRANICZONĄ ODPOWIEDZIALNOŚCIĄ Szpital im. dr Jadwigi Obodzińskiej-Król w Malborku ul. Armii Krajowej 105/106, 82-200 Malbork	
14	nowodworski			ul. Armii Krajowej 105/106, 82-200 Malbork	ODDZIAŁ CHIRURGICZNY OGÓLNY	POWIATOWE CENTRUM ZDROWIA SPÓŁKA Z OGRANICZONĄ ODPOWIEDZIALNOŚCIĄ Szpital im. dr Jadwigi Obodzińskiej-Król w Malborku ul. Armii Krajowej 105/106, 82-200 Malbork	
15	pucki	Hel		ul. Boczna 10, 84-150 Hel	ODDZIAŁ CHIRURGII OGÓLNEJ Z PODODDZIAŁEM ORTOPEDYCZNO-URAZOWYM I OTOLARYNGOLOGICZNY M	115 Szpital Wojskowy z Przychodnią Samodzielny Publiczny Zakład Opieki Zdrowotnej ul. Boczna 10, 84-150 Hel	
	pucki	Jastarnia		ul. Boczna 10, 84-150 Hel	ODDZIAŁ CHIRURGII OGÓLNEJ Z PODODDZIAŁEM ORTOPEDYCZNO-URAZOWYM I OTOLARYNGOLOGICZNY M	115 Szpital Wojskowy z Przychodnią Samodzielny Publiczny Zakład Opieki Zdrowotnej ul. Boczna 10, 84-150 Hel	
	pucki	Puck		ul. 1 MAJA 13A, 84-100 PUCK	ODDZIAŁ CHIRURGICZNY	SZPITAL PUCKI SPÓŁKA Z o.o. ul. 1 maja 13A, 84-100 Puck	
	pucki	Władysławowo		ul. 1 MAJA 13A, 84-100 PUCK	ODDZIAŁ CHIRURGICZNY	SZPITAL PUCKI SPÓŁKA Z o.o. ul. 1 maja 13A, 84-100 Puck	
	pucki	Kosakowo		ul. Wójta Radtkego 1, 81-348 Gdynia	Oddział Chirurgiczny Ogólny	Szpital Wojewódzkie w Gdyni Spółka z o.o. - Szpital Św. Wincentego a Paulo, ul. Wójta Radtkego 1, 81-348 Gdynia	
	pucki	Krokowa		ul. 1 MAJA 13A, 84-100 PUCK	ODDZIAŁ CHIRURGICZNY	SZPITAL PUCKI SPÓŁKA Z o.o. ul. 1 maja 13A, 84-100 Puck	
16	słupski	Ustka		ul. Hubalczyków 1, 76-200 Słupsk	ODDZIAŁ CHIRURGICZNY OGÓLNY	Wojewódzki Szpital Specjalistyczny im. Janusza Korczaka, ul. Prof. Lotha 26, 76-200 Słupsk	
	słupski	Damnica		ul. Hubalczyków 1, 76-200 Słupsk	ODDZIAŁ CHIRURGICZNY OGÓLNY	Wojewódzki Szpital Specjalistyczny im. Janusza Korczaka, ul. Prof. Lotha 26, 76-200 Słupsk	
	słupski	Dębica Kaszubska		ul. Hubalczyków 1, 76-200 Słupsk	ODDZIAŁ CHIRURGICZNY OGÓLNY	Wojewódzki Szpital Specjalistyczny im. Janusza Korczaka, ul. Prof. Lotha 26, 76-200 Słupsk	
	słupski	Główczyce		ul. Hubalczyków 1, 76-200 Słupsk	ODDZIAŁ CHIRURGICZNY OGÓLNY	Wojewódzki Szpital Specjalistyczny im. Janusza Korczaka, ul. Prof. Lotha 26, 76-200 Słupsk	
	słupski	Kępice		ul. Hubalczyków 1, 76-200 Słupsk	ODDZIAŁ CHIRURGICZNY OGÓLNY	Wojewódzki Szpital Specjalistyczny im. Janusza Korczaka, ul. Prof. Lotha 26, 76-200 Słupsk	Dla gm. Kępice pow. słupski bliższym szpitalem udzielającym świadczeń w zakresie chirurgii ogólnej dla dorosłych jest Szpital POWIATOWY W SŁAWNIE ul. I-GO PUŁKU UŁANÓW 9
	słupski	Kobylnica		ul. Hubalczyków 1, 76-200 Słupsk	ODDZIAŁ CHIRURGICZNY OGÓLNY	Wojewódzki Szpital Specjalistyczny im. Janusza Korczaka, ul. Prof. Lotha 26,	

Lp	Miejsce zdarzenia na terenie województwa (dzielnica, gmina, powiat, miasto) - alfabetycznie			Adres oddziału szpitalnego pierwszego wyboru	Nazwa oddziału szpitalnego pierwszego wyboru	Nazwa i adres szpitala, w którym działa oddział szpitalny pierwszego wyboru	Uwagi
	powiat	gmina	dzielnica				
						76-200 Słupsk	
	słupski	Potęgowo		ul. J. Węgrzynowicza 13, 84-300 Lębork	ODDZIAŁ CHIRURGICZNY OGÓLNY	Samodzielny Publiczny Specjalistyczny Zakład Opieki Zdrowotnej ul. J. Węgrzynowicza 13, 84-300 Lębork	
	słupski	Smoldzino		ul. Hubalczyków 1, 76-200 Słupsk	ODDZIAŁ CHIRURGICZNY OGÓLNY	Wojewódzki Szpital Specjalistyczny im. Janusza Korczaka, ul.Prof. Lotha 26, 76-200 Słupsk	
17	starogardzki	Czarna Woda		ul.dr Józefa Balewskiego 1, 83-200 Starogard Gdański	Oddział Chirurgiczny Ogólny	Kociewskie Centrum Zdrowia Spółka z o.o. Szpital św. Jana ul. dr Józefa Balewskiego 1, 83-200 Starogard Gdański	
	starogardzki	Skórcz		ul.dr Józefa Balewskiego 1, 83-200 Starogard Gdański	Oddział Chirurgiczny Ogólny	Kociewskie Centrum Zdrowia Spółka z o.o. Szpital św. Jana ul. dr Józefa Balewskiego 1, 83-200 Starogard Gdański	
	starogardzki	Starogard Gdański		ul.dr Józefa Balewskiego 1, 83-200 Starogard Gdański	Oddział Chirurgiczny Ogólny	Kociewskie Centrum Zdrowia Spółka z o.o. Szpital św. Jana ul. dr Józefa Balewskiego 1, 83-200 Starogard Gdański	
	starogardzki	Bobowo		ul.dr Józefa Balewskiego 1, 83-200 Starogard Gdański	Oddział Chirurgiczny Ogólny	Kociewskie Centrum Zdrowia Spółka z o.o. Szpital św. Jana ul. dr Józefa Balewskiego 1, 83-200 Starogard Gdański	
	starogardzki	Kaliska		ul.dr Józefa Balewskiego 1, 83-200 Starogard Gdański	Oddział Chirurgiczny Ogólny	Kociewskie Centrum Zdrowia Spółka z o.o. Szpital św. Jana ul. dr Józefa Balewskiego 1, 83-200 Starogard Gdański	
	starogardzki	Lubichowo		ul.dr Józefa Balewskiego 1, 83-200 Starogard Gdański	Oddział Chirurgiczny Ogólny	Kociewskie Centrum Zdrowia Spółka z o.o. Szpital św. Jana ul. dr Józefa Balewskiego 1, 83-200 Starogard Gdański	
	starogardzki	Osieczna		ul.dr Józefa Balewskiego 1, 83-200 Starogard Gdański	Oddział Chirurgiczny Ogólny	Kociewskie Centrum Zdrowia Spółka z o.o. Szpital św. Jana ul. dr Józefa Balewskiego 1, 83-200 Starogard Gdański	
	starogardzki	Osieki		ul.dr Józefa Balewskiego 1, 83-200 Starogard Gdański	Oddział Chirurgiczny Ogólny	Kociewskie Centrum Zdrowia Spółka z o.o. Szpital św. Jana ul. dr Józefa Balewskiego 1, 83-200 Starogard Gdański	
	starogardzki	Skarszewy		ul.dr Józefa Balewskiego 1, 83-200 Starogard Gdański	Oddział Chirurgiczny Ogólny	Kociewskie Centrum Zdrowia Spółka z o.o. Szpital św. Jana ul. dr Józefa Balewskiego 1, 83-200 Starogard Gdański	
	starogardzki	Skórcz		ul.dr Józefa Balewskiego 1, 83-200 Starogard Gdański	Oddział Chirurgiczny Ogólny	Kociewskie Centrum Zdrowia Spółka z o.o. Szpital św. Jana ul. dr Józefa Balewskiego 1, 83-200 Starogard Gdański	
	starogardzki	Smętowo Graniczne		ul. Hallera 31, 82-500 Kwidzyn	ODDZIAŁ CHIRURGICZNY OGÓLNY	"ZDROWIE" Spółka z o.o. ul. Hallera 31, 82-500 Kwidzyn	
	starogardzki	Zblewo		ul.dr Józefa Balewskiego 1, 83-200 Starogard Gdański	Oddział Chirurgiczny Ogólny	Kociewskie Centrum Zdrowia Spółka z o.o. Szpital św. Jana ul. dr Józefa Balewskiego 1, 83-200 Starogard Gdański	

Lp	Miejsce zdarzenia na terenie województwa (dzielnica, gmina, powiat, miasto) - alfabetycznie			Adres oddziału szpitalnego pierwszego wyboru	Nazwa oddziału szpitalnego pierwszego wyboru	Nazwa i adres szpitala, w którym działa oddział szpitalny pierwszego wyboru	Uwagi
	powiat	gmina	dzielnica				
18	sztumski	Dzierzgoń		ul.Reja 12, 82-400 Sztum	ODDZIAŁ CHIRURGICZNY OGÓLNY	"SZPITALE POLSKIE" SPÓŁKA AKCYJNA Szpital Polski Sztum ul. Reja 12, 82-400 Sztum	
	sztumski	Mikołajki Pomorskie		ul.Reja 12, 82-400 Sztum	ODDZIAŁ CHIRURGICZNY OGÓLNY	"SZPITALE POLSKIE" SPÓŁKA AKCYJNA Szpital Polski Sztum ul. Reja 12, 82-400 Sztum	
	sztumski	Stary Dzierzgoń		ul.Kuracyjna 30, 82-550 PRABUTY	ODDZIAŁ CHIRURGII OGÓLNEJ	Szpital Specjalistyczny w Prabutach Spółka z ograniczoną odpowiedzialnością ul. Kuracyjna 30, 82-550 Prabuty	Dla gm. Stary Dzierzgoń pow. sztumski bliższym szpitalem udzielającym świadczeń w zakresie chirurgii ogólnej dla dorosłych jest POWIATOWY SZPITAL IM. WŁADYSŁAWA BIEGAŃSKIEGO W IŁAWIE adres: IŁAWA, GEN. WŁ. ANDERSA 3 komórka: ODDZIAŁ CHIRURGICZNY OGÓLNY
	sztumski	Stary Targ		ul.Reja 12, 82-400 Sztum	ODDZIAŁ CHIRURGICZNY OGÓLNY	"SZPITALE POLSKIE" SPÓŁKA AKCYJNA Szpital Polski Sztum ul. Reja 12, 82-400 Sztum	
	sztumski	Sztum		ul.Reja 12, 82-400 Sztum	ODDZIAŁ CHIRURGICZNY OGÓLNY	"SZPITALE POLSKIE" SPÓŁKA AKCYJNA Szpital Polski Sztum ul. Reja 12, 82-400 Sztum	
19	tczewski	Tczew		ul.30 Stycznia 57/58, 83-110 Tczew	ODDZIAŁ CHIRURGICZNY OGÓLNY	Szpital Tczewskie Spółka Akcyjna ul. 30 Stycznia 57/58, 83-11- Tczew	
	tczewski	Gniew		ul. Hallera 31, 82-500 Kwidzyn	ODDZIAŁ CHIRURGICZNY OGÓLNY	"ZDROWIE" Spółka z o.o. ul. Hallera 31, 82-500 Kwidzyn	
	tczewski	Morzeszycyn		ul.dr Józefa Balewskiego 1, 83-200 Starogard Gdański	Oddział Chirurgiczny Ogólny	Kociewskie Centrum Zdrowia Spółka z o.o. Szpital św. Jana ul. dr Józefa Balewskiego 1, 83-200 Starogard Gdański	
	tczewski	Pelplin		ul.dr Józefa Balewskiego 1, 83-200 Starogard Gdański	Oddział Chirurgiczny Ogólny	Kociewskie Centrum Zdrowia Spółka z o.o. Szpital św. Jana ul. dr Józefa Balewskiego 1, 83-200 Starogard Gdański	
	tczewski	Subkowy		ul.30 Stycznia 57/58, 83-110 Tczew	ODDZIAŁ CHIRURGICZNY OGÓLNY	Szpital Tczewskie Spółka Akcyjna ul. 30 Stycznia 57/58, 83-11- Tczew	
20	wejherowski	Rumia		ul.Jagalskiego 10, 84-200 Wejherowo	ODDZIAŁ CHIRURGII OGÓLNEJ	Szpital Specjalistyczny im. F. Ceynowy Spółka z o.o., ul.Jagalskiego 10, 84-200 Wejherowo	
	wejherowski	Reda		ul.Jagalskiego 10, 84-200 Wejherowo	ODDZIAŁ CHIRURGII OGÓLNEJ	Szpital Specjalistyczny im. F. Ceynowy Spółka z o.o., ul.Jagalskiego 10, 84-200 Wejherowo	
	wejherowski	Wejherowo		ul.Jagalskiego 10, 84-200 Wejherowo	ODDZIAŁ CHIRURGII OGÓLNEJ	Szpital Specjalistyczny im. F. Ceynowy Spółka z o.o., ul.Jagalskiego 10, 84-200 Wejherowo	
	wejherowski	Choczewo		ul. J. Węgrzynowicza 13, 84-300 Lębork	ODDZIAŁ CHIRURGICZNY OGÓLNY	Samodzielny Publiczny Specjalistyczny Zakład Opieki Zdrowotnej ul. J. Węgrzynowicza 13, 84-300 Lębork	
	wejherowski	Gniewino		ul.Jagalskiego 10, 84-200 Wejherowo	ODDZIAŁ CHIRURGII OGÓLNEJ	Szpital Specjalistyczny im. F. Ceynowy Spółka z o.o., ul.Jagalskiego 10, 84-200 Wejherowo	
	wejherowski	Linia		ul. J. Węgrzynowicza 13, 84-300 Lębork	ODDZIAŁ CHIRURGICZNY OGÓLNY	Samodzielny Publiczny Specjalistyczny Zakład Opieki Zdrowotnej ul. J. Węgrzynowicza 13, 84-300 Lębork	

Lp	Miejsce zdarzenia na terenie województwa (dzielnica, gmina, powiat, miasto) - alfabetycznie			Adres oddziału szpitalnego pierwszego wyboru	Nazwa oddziału szpitalnego pierwszego wyboru	Nazwa i adres szpitala, w którym działa oddział szpitalny pierwszego wyboru	Uwagi
	powiat	gmina	dzielnica				
	wejherowski	Luzino		ul.Jagalskiego 10, 84-200 Wejherowo	ODDZIAŁ CHIRURGII OGÓLNEJ	Szpital Specjalistyczny im. F. Ceynowy Spółka z o.o., ul.Jagalskiego 10, 84-200 Wejherowo	
	wejherowski	Lęczyce		ul. J. Węgrzynowicza 13, 84-300 Lębork	ODDZIAŁ CHIRURGICZNY OGÓLNY	Samodzielny Publiczny Specjalistyczny Zakład Opieki Zdrowotnej ul. J. Węgrzynowicza 13, 84-300 Lębork	
	wejherowski	Szemud		ul.Jagalskiego 10, 84-200 Wejherowo	ODDZIAŁ CHIRURGII OGÓLNEJ	Szpital Specjalistyczny im. F. Ceynowy Spółka z o.o., ul.Jagalskiego 10, 84-200 Wejherowo	

Rys nr 1 Oddziały szpitalne pierwszego wyboru dla świadczeń w zakresie: chirurgii ogólnej dla pacjentów dorosłych

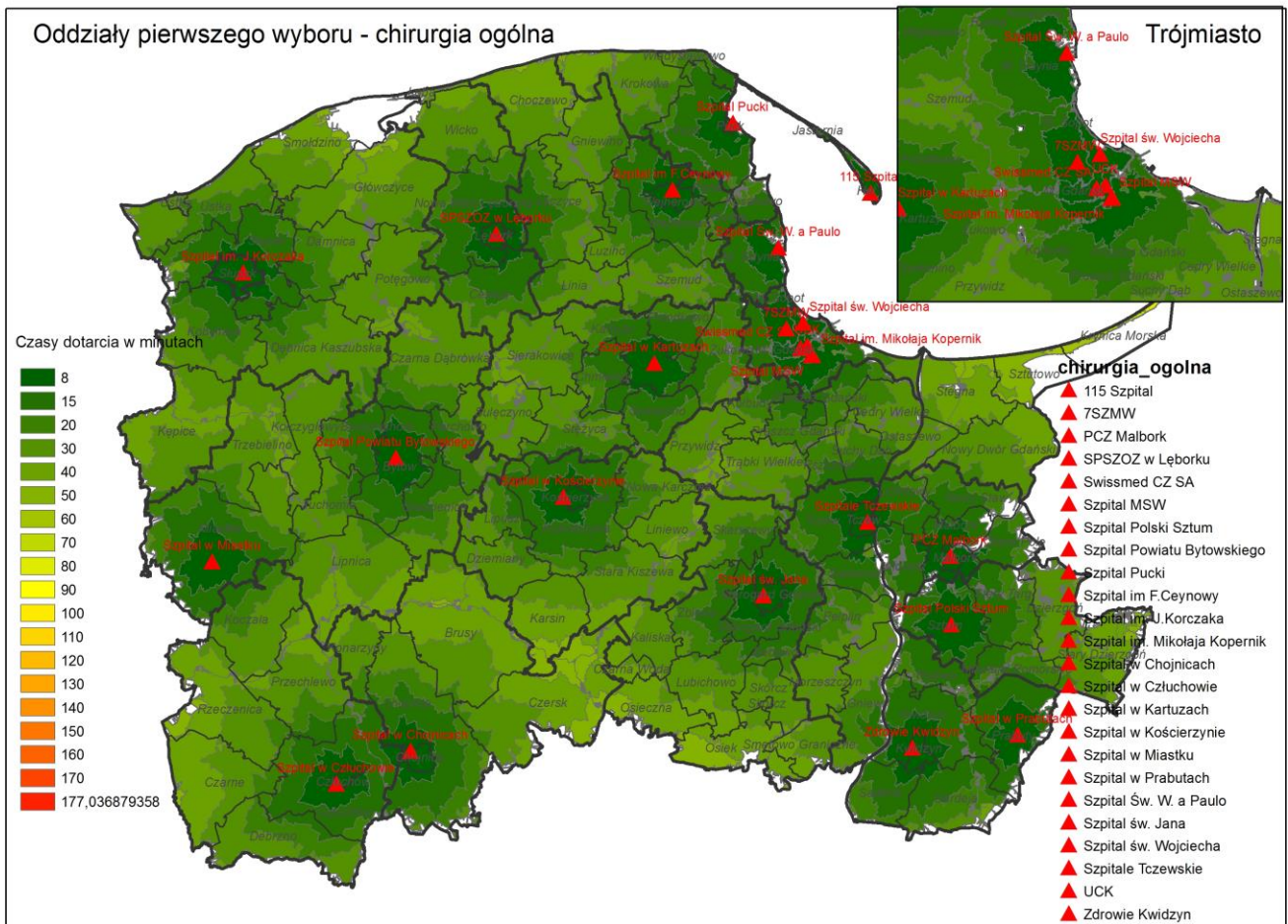

Rys nr 1.1. Oddziały szpitalne pierwszego wyboru dla świadczeń w zakresie: chirurgii ogólnej dla pacjentów dorosłych w podziale na obsługiwane gminy

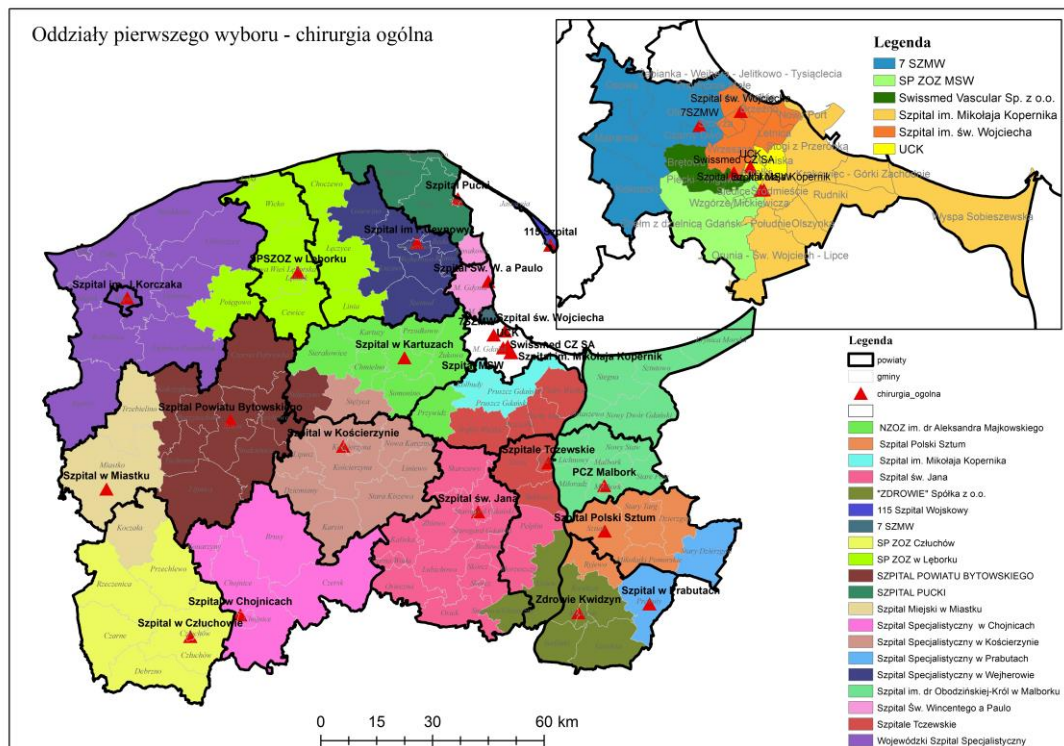

Wykaz oddziałów szpitalnych pierwszego wyboru dla świadczeń w zakresie: chirurgii ogólnej dla dzieci zał. nr 1a

Województwo pomorskie

Lp.	Miejsce zdarzenia na terenie województwa (dzielnica, gmina, powiat, miasto) - alfabetycznie		Adres oddziału szpitalnego pierwszego wyboru	Nazwa oddziału szpitalnego pierwszego wyboru	Nazwa i adres szpitala, w którym działa oddział szpitalny pierwszego wyboru	Uwagi	Uwagi
	powiat	gmina					
1	Gdańsk		ul. Nowe Ogrody 1-6, 80-803 Gdańsk	Kliniczny Oddział Chirurgii i Urologii Dzieci i Młodzieży Gdańskiego Uniwersytetu Medycznego	COPERNICUS Podmiot Leczniczy Sp. z o.o., ul. Nowe Ogrody 1-6, 80-803 Gdańsk	Oddział udziela świadczeń również w zakresie chirurgii noworodka	
2	Gdynia		ul. Powstania Styczniowego 1, 81-519 Gdynia	Oddział chirurgii dziecięcej	Szpital Wojewódzkie w Gdyni Spółka z o.o. - Szpital Morski im. PCK, ul. Powstania Styczniowego 1, 81-519 Gdynia		
3	Słupsk		ul. Hubalczyków 1, 76-200 Słupsk	Oddział chirurgiczny ogólny dla dzieci	Wojewódzki Szpital Specjalistyczny im. Janusza Korczaka, ul. Prof. Lotha 26, 76-200 Słupsk		
4	Sopot		ul. Powstania Styczniowego 1, 81-519 Gdynia	Oddział chirurgii dziecięcej	Szpital Wojewódzkie w Gdyni Spółka z o.o. - Szpital Morski im. PCK, ul. Powstania Styczniowego 1, 81-519 Gdynia		
5	bytowski		ul. Hubalczyków 1, 76-200 Słupsk	Oddział chirurgiczny ogólny dla dzieci	Wojewódzki Szpital Specjalistyczny im. Janusza Korczaka, ul. Prof. Lotha 26, 76-200 Słupsk		

Lp.	Miejsce zdarzenia na terenie województwa (dzielnica, gmina, powiat, miasto) - alfabetycznie		Adres oddziału szpitalnego pierwszego wyboru	Nazwa oddziału szpitalnego pierwszego wyboru	Nazwa i adres szpitala, w którym działa oddział szpitalny pierwszego wyboru	Uwagi	Uwagi
	powiat	gmina					
6	chojnicki	Brusy	ul. Hubalczyków 1, 76-200 Słupsk	Oddział chirurgiczny ogólny dla dzieci	Wojewódzki Szpital Specjalistyczny im. Janusza Korczaka, ul. Prof. Lotha 26, 76-200 Słupsk		
	chojnicki	Chojnice	ul. Hubalczyków 1, 76-200 Słupsk	Oddział chirurgiczny ogólny dla dzieci	Wojewódzki Szpital Specjalistyczny im. Janusza Korczaka, ul. Prof. Lotha 26, 76-200 Słupsk	Dla gminy Chojnice pow. chojnicki bliższym szpitalem udzielającym świadczeń w zakresie chirurgii dziecięcej są szpitale: Szpital Uniwersytecki Nr 1 Im. Dr. Antoniego Jurasza W Bydgoszczy Oddział Kliniczny Chirurgii Ogólnej I Onkologicznej Dzieci I Młodzieży Chirurgii Dziecięcej ul. MARII SKŁODOWSKIEJ-CURIE 9, 85-094 Bydgoszcz oraz Wojewódzki Szpital Dziecięcy Im. J. Brudzińskiego W Bydgoszczy Oddział Chirurgii Dziecięcej ul. CHODKIEWICZA 44, 85-667 Bydgoszcz	
	chojnicki	Czersk	ul. Nowe Ogrody 1-6, 80-803 Gdańsk	Kliniczny Oddział Chirurgii i Urologii Dzieci i Młodzieży Gdańskiego Uniwersytetu Medycznego	COPERNICUS Podmiot Leczniczy Sp. z o.o., ul. Nowe Ogrody 1-6, 80-803 Gdańsk	Oddział udziela świadczeń również w zakresie chirurgii noworodka.	Dla gminy Czersk bliższym szpitalem udzielającym świadczeń w zakresie chirurgii dziecięcej jest Regionalny Szpital Specjalistyczny Im. Dr Władysława Biegańskiego W Grudziądzu Oddział Chirurgii I Traumatologii Dziecięcej ul. RYDYGIERA 15/17, 86-300 Grudziądz
	chojnicki	Konarzyny	ul. Hubalczyków 1, 76-200 Słupsk	Oddział chirurgiczny ogólny dla dzieci	Wojewódzki Szpital Specjalistyczny im. Janusza Korczaka, ul. Prof. Lotha 26, 76-200 Słupsk		
7	człuchowski		ul. Hubalczyków 1, 76-200 Słupsk	Oddział chirurgiczny ogólny dla dzieci	Wojewódzki Szpital Specjalistyczny im. Janusza Korczaka, ul. Prof. Lotha 26, 76-200 Słupsk	Dla gmin powiatu człuchowskiego: Człuchów , Czarne , Debrzno , Rzeczenica bliższym szpitalem udzielającym świadczeń w zakresie chirurgii dziecięcej jest SZPITAL SPECJALISTYCZNY W PILE IM. STANISŁAWA STASZICA ul. RYDYGIERA 1 Oddział chirurgii dziecięcej.	
8	gdański		ul. Nowe Ogrody 1-6, 80-803 Gdańsk	Kliniczny Oddział Chirurgii i Urologii Dzieci i Młodzieży Gdańskiego Uniwersytetu Medycznego	COPERNICUS Podmiot Leczniczy Sp. z o.o., ul. Nowe Ogrody 1-6, 80-803 Gdańsk	Oddział udziela świadczeń również w zakresie chirurgii noworodka	
9	kartuski	Chmielno	ul. Nowe Ogrody 1-6, 80-803 Gdańsk	Kliniczny Oddział Chirurgii i Urologii Dzieci i Młodzieży Gdańskiego Uniwersytetu Medycznego	COPERNICUS Podmiot Leczniczy Sp. z o.o., ul. Nowe Ogrody 1-6, 80-803 Gdańsk	Oddział udziela świadczeń również w zakresie chirurgii noworodka	
	kartuski	Kartuzy	ul. Nowe Ogrody 1-6, 80-803 Gdańsk	Kliniczny Oddział Chirurgii i Urologii Dzieci i Młodzieży Gdańskiego Uniwersytetu	COPERNICUS Podmiot Leczniczy Sp. z o.o., ul. Nowe Ogrody 1-6, 80-803 Gdańsk	Oddział udziela świadczeń również w zakresie chirurgii noworodka	

Lp.	Miejsce zdarzenia na terenie województwa (dzielnica, gmina, powiat, miasto) - alfabetycznie		Adres oddziału szpitalnego pierwszego wyboru	Nazwa oddziału szpitalnego pierwszego wyboru	Nazwa i adres szpitala, w którym działa oddział szpitalny pierwszego wyboru	Uwagi	Uwagi
	powiat	gmina					
				Medycznego			
	kartuski	Przodkowo	ul. Nowe Ogrody 1-6, 80-803 Gdańsk	Kliniczny Oddział Chirurgii i Urologii Dzieci i Młodzieży Gdańskiego Uniwersytetu Medycznego	COPERNICUS Podmiot Leczniczy Sp. z o.o., ul. Nowe Ogrody 1-6, 80-803 Gdańsk	Oddział udziela świadczeń również w zakresie chirurgii noworodka	
	kartuski	Sierakowice	ul. Jagalskiego 10, 84-200 Wejherowo	Oddział chirurgii dziecięcej	Szpital Specjalistyczny im. F. Ceynowy Spółka z o.o., ul. Jagalskiego 10, 84-200 Wejherowo		
	kartuski	Somonino	ul. Nowe Ogrody 1-6, 80-803 Gdańsk	Kliniczny Oddział Chirurgii i Urologii Dzieci i Młodzieży Gdańskiego Uniwersytetu Medycznego	COPERNICUS Podmiot Leczniczy Sp. z o.o., ul. Nowe Ogrody 1-6, 80-803 Gdańsk	Oddział udziela świadczeń również w zakresie chirurgii noworodka	
	kartuski	Stężycza	ul. Nowe Ogrody 1-6, 80-803 Gdańsk	Kliniczny Oddział Chirurgii i Urologii Dzieci i Młodzieży Gdańskiego Uniwersytetu Medycznego	COPERNICUS Podmiot Leczniczy Sp. z o.o., ul. Nowe Ogrody 1-6, 80-803 Gdańsk	Oddział udziela świadczeń również w zakresie chirurgii noworodka	
	kartuski	Sulęczyńno	ul. Nowe Ogrody 1-6, 80-803 Gdańsk	Kliniczny Oddział Chirurgii i Urologii Dzieci i Młodzieży Gdańskiego Uniwersytetu Medycznego	COPERNICUS Podmiot Leczniczy Sp. z o.o., ul. Nowe Ogrody 1-6, 80-803 Gdańsk	Oddział udziela świadczeń również w zakresie chirurgii noworodka	
	kartuski	Żukowo	ul. Nowe Ogrody 1-6, 80-803 Gdańsk	Kliniczny Oddział Chirurgii i Urologii Dzieci i Młodzieży Gdańskiego Uniwersytetu Medycznego	COPERNICUS Podmiot Leczniczy Sp. z o.o., ul. Nowe Ogrody 1-6, 80-803 Gdańsk	Oddział udziela świadczeń również w zakresie chirurgii noworodka	
10	kościerski		ul. Nowe Ogrody 1-6, 80-803 Gdańsk	Kliniczny Oddział Chirurgii i Urologii Dzieci i Młodzieży Gdańskiego Uniwersytetu Medycznego	COPERNICUS Podmiot Leczniczy Sp. z o.o., ul. Nowe Ogrody 1-6, 80-803 Gdańsk	Oddział udziela świadczeń również w zakresie chirurgii noworodka	
11	kwidziński		ul. Nowe Ogrody 1-6, 80-803 Gdańsk	Kliniczny Oddział Chirurgii i Urologii Dzieci i Młodzieży Gdańskiego Uniwersytetu Medycznego	COPERNICUS Podmiot Leczniczy Sp. z o.o., ul. Nowe Ogrody 1-6, 80-803 Gdańsk	Oddział udziela świadczeń również w zakresie chirurgii noworodka.	Dla gmin powiatu kwidzińskiego bliższym szpitalem udzielającym świadczeń w zakresie chirurgii dziecięcej jest Regionalny Szpital Specjalistyczny Im. Dr Władysława Biegańskiego W Grudziądzu Oddział Chirurgii I Traumatologii Dziecięcej ul. RYDYGIERA 15/17, 86-300 Grudziądz
12	łęborski		ul. Jagalskiego 10, 84-200 Wejherowo	Oddział chirurgii dziecięcej	Szpital Specjalistyczny im. F. Ceynowy Spółka z o.o., ul. Jagalskiego 10, 84-200 Wejherowo		
13	malborski		ul. Nowe Ogrody 1-6, 80-803 Gdańsk	Kliniczny Oddział Chirurgii i Urologii Dzieci i Młodzieży Gdańskiego Uniwersytetu Medycznego	COPERNICUS Podmiot Leczniczy Sp. z o.o., ul. Nowe Ogrody 1-6, 80-803 Gdańsk	Oddział udziela świadczeń również w zakresie chirurgii noworodka.	Dla gmin powiatu malborskiego bliższym szpitalem udzielającym świadczeń w zakresie chirurgii dziecięcej jest SAMODZIELNY PUBLICZNY SPECJALISTYCZNY ZAKŁAD OPIEKI ZDROWOTNEJ SZPITAL MIEJSKI IM.

Lp.	Miejsce zdarzenia na terenie województwa (dzielnica, gmina, powiat, miasto) - alfabetycznie		Adres oddziału szpitalnego pierwszego wyboru	Nazwa oddziału szpitalnego pierwszego wyboru	Nazwa i adres szpitala, w którym działa oddział szpitalny pierwszego wyboru	Uwagi	Uwagi
	powiat	gmina					
							JANA PAWŁA II W ELBLĄGU adres: ELBLĄG, ŻEROMSKIEGO 22 komórka: ODDZIAŁ CHIRURGICZNY DLA DZIECI
14	nowodworski		ul. Nowe Ogrody 1-6, 80-803 Gdańsk	Kliniczny Oddział Chirurgii i Urologii Dzieci i Młodzieży Gdańskiego Uniwersytetu Medycznego	COPERNICUS Podmiot Leczniczy Sp. z o.o., ul. Nowe Ogrody 1-6, 80-803 Gdańsk	Oddział udziela świadczeń również w zakresie chirurgii noworodka.	Dla gmin powiatu nowodworskiego: Nowy Dwór Gdański, Stegna, Sztutowo, Krynica Morska bliższym szpitalem udzielającym świadczeń w zakresie chirurgii dziecięcej jest SAMODZIELNY PUBLICZNY SPECJALISTYCZNY ZAKŁAD OPIEKI ZDROWOTNEJ SZPITAL MIEJSKI IM. JANA PAWŁA II W ELBLĄGU adres: ELBLĄG, ŻEROMSKIEGO 22 komórka: ODDZIAŁ CHIRURGICZNY DLA DZIECI
15	pucki	Hel	ul. Jagalskiego 10, 84-200 Wejherowo	Oddział chirurgii dziecięcej	Szpital Specjalistyczny im. F. Ceynowy Spółka z o.o., ul. Jagalskiego 10, 84-200 Wejherowo		
	pucki	Jastarnia	ul. Jagalskiego 10, 84-200 Wejherowo	Oddział chirurgii dziecięcej	Szpital Specjalistyczny im. F. Ceynowy Spółka z o.o., ul. Jagalskiego 10, 84-200 Wejherowo		
	pucki	Puck	ul. Jagalskiego 10, 84-200 Wejherowo	Oddział chirurgii dziecięcej	Szpital Specjalistyczny im. F. Ceynowy Spółka z o.o., ul. Jagalskiego 10, 84-200 Wejherowo		
	pucki	Władysławowo	ul. Jagalskiego 10, 84-200 Wejherowo	Oddział chirurgii dziecięcej	Szpital Specjalistyczny im. F. Ceynowy Spółka z o.o., ul. Jagalskiego 10, 84-200 Wejherowo		
	pucki	Kosakowo	ul. Powstania Styczniowego 1, 81-519 Gdynia	Oddział chirurgii dziecięcej	Szpital Wojewódzkie w Gdyni Spółka z o.o. - Szpital Morski im. PCK, ul. Powstania Styczniowego 1, 81-519 Gdynia		
	pucki	Krokowa	ul. Jagalskiego 10, 84-200 Wejherowo	Oddział chirurgii dziecięcej	Szpital Specjalistyczny im. F. Ceynowy Spółka z o.o., ul. Jagalskiego 10, 84-200 Wejherowo		
16	słupski		ul. Hubalczyków 1, 76-200 Słupsk	Oddział chirurgiczny ogólny dla dzieci	Wojewódzki Szpital Specjalistyczny im. Janusza Korczaka, ul. Prof. Lotha 26, 76-200 Słupsk		

Lp.	Miejsce zdarzenia na terenie województwa (dzielnica, gmina, powiat, miasto) - alfabetycznie		Adres oddziału szpitalnego pierwszego wyboru	Nazwa oddziału szpitalnego pierwszego wyboru	Nazwa i adres szpitala, w którym działa oddział szpitalny pierwszego wyboru	Uwagi	Uwagi
	powiat	gmina					
17	starogardzki		ul. Nowe Ogrody 1-6, 80-803 Gdańsk	Kliniczny Oddział Chirurgii i Urologii Dzieci i Młodzieży Gdańskiego Uniwersytetu Medycznego	COPERNICUS Podmiot Leczniczy Sp. z o.o., ul. Nowe Ogrody 1-6, 80-803 Gdańsk	Oddział udziela świadczeń również w zakresie chirurgii noworodka.	Oddział udziela świadczeń również w zakresie chirurgii noworodka. Dla gmin powiatu starogardzkiego: Smętowo Graniczne, Skórcz, Lubichowo, Osiek, Osieczna, Czarna Woda, bliższym szpitalem udzielającym świadczeń w zakresie chirurgii dziecięcej jest Regionalny Szpital Specjalistyczny Im. Dr Władysława Biegańskiego W Grudziądzu Oddział Chirurgii I Traumatologii Dziecięcej ul. RYDYGIERA 15/17, 86-300 Grudziądz
18	sztumski		ul. Nowe Ogrody 1-6, 80-803 Gdańsk	Kliniczny Oddział Chirurgii i Urologii Dzieci i Młodzieży Gdańskiego Uniwersytetu Medycznego	COPERNICUS Podmiot Leczniczy Sp. z o.o., ul. Nowe Ogrody 1-6, 80-803 Gdańsk	Oddział udziela świadczeń również w zakresie chirurgii noworodka.	Dla gmin powiatu sztumskiego bliższym szpitalem udzielającym świadczeń w zakresie chirurgii dziecięcej jest SAMODZIELNY PUBLICZNY SPECJALISTYCZNY ZAKŁAD OPIEKI ZDROWOTNEJ SZPITAL MIEJSKI IM. JANA PAWŁA II W ELBLĄGU adres: ELBLĄG, ŻEROMSKIEGO 22 komórka: ODDZIAŁ CHIRURGICZNY DLA DZIECI
19	teczewski		ul. Nowe Ogrody 1-6, 80-803 Gdańsk	Kliniczny Oddział Chirurgii i Urologii Dzieci i Młodzieży Gdańskiego Uniwersytetu Medycznego	COPERNICUS Podmiot Leczniczy Sp. z o.o., ul. Nowe Ogrody 1-6, 80-803 Gdańsk	Oddział udziela świadczeń również w zakresie chirurgii noworodka.	Dla gminy Gniew pow. teczewski bliższym szpitalem udzielającym świadczeń w zakresie chirurgii dziecięcej jest Regionalny Szpital Specjalistyczny Im. Dr Władysława Biegańskiego W Grudziądzu Oddział Chirurgii I Traumatologii Dziecięcej ul. RYDYGIERA 15/17, 86-300 Grudziądz
20	wejherowski		ul. Jagalskiego 10, 84-200 Wejherowo	Oddział chirurgii dziecięcej	Szpital Specjalistyczny im. F. Ceynowy Spółka z o.o., ul. Jagalskiego 10, 84-200 Wejherowo		

Rys nr 1a Oddziały szpitalne pierwszego wyboru dla świadczeń w zakresie: chirurgii ogólnej dla dzieci

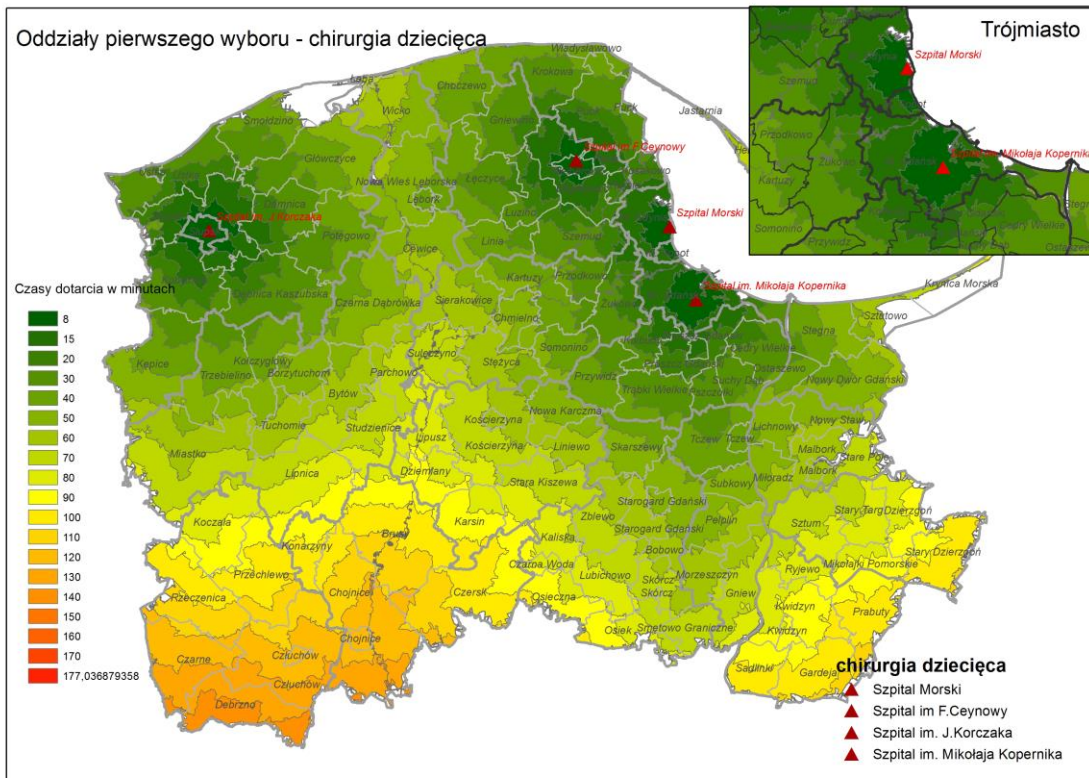

Rys nr 1.1.a Oddziały szpitalne pierwszego wyboru dla świadczeń w zakresie: chirurgii ogólnej dla dzieci w podziale na obsługiwane gminy

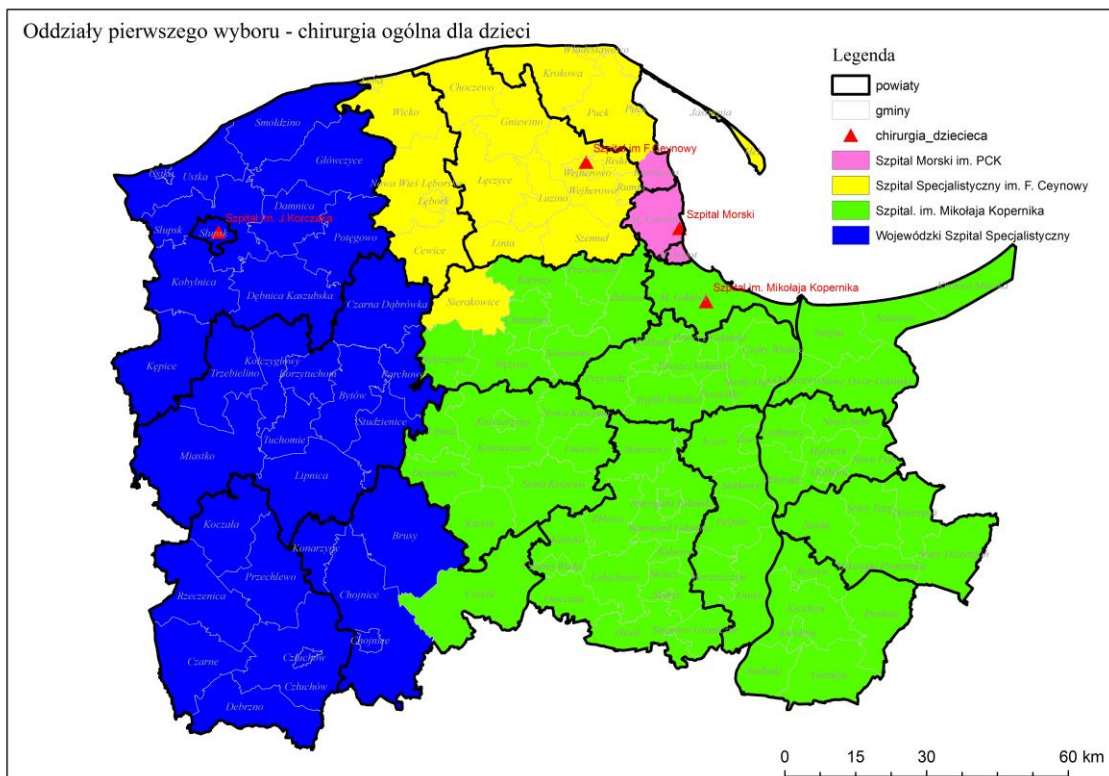

Wykaz oddziałów szpitalnych pierwszego wyboru dla świadczeń w zakresie: chirurgii naczyniowej dla pacjentów dorosłych zał. nr 2

Województwo pomorskie

Lp	Miejsce zdarzenia na terenie województwa (dzielnica, gmina, powiat, miasto) - alfabetycznie			Adres oddziału szpitalnego pierwszego wyboru	Nazwa oddziału szpitalnego pierwszego wyboru	Nazwa i adres szpitala, w którym działa oddział szpitalny pierwszego wyboru	Uwagi
	powiat	gmina	dzielnica				
1	Gdańsk	Gdańsk	Aniolki	ul.Dębinki 7, 80-952 Gdańsk	Klinika Kardiochirurgii i Chirurgii Naczyniowej	Uniwersyteckie Centrum Kliniczne, ul.Dębinki 7, 80-952 Gdańsk	
	Gdańsk	Gdańsk	Brętowo	ul. Wileńska 44, 80-215 GDAŃSK	Oddział Chirurgii Naczyniowej	Gdańskie Centrum Sercowo-Naczyniowe Sp. z o.o., ul.Wileńska 44, 80-215 GDAŃSK	
	Gdańsk	Gdańsk	Brzeżno	ul.Dębinki 7, 80-952 Gdańsk	Klinika Kardiochirurgii i Chirurgii Naczyniowej	Uniwersyteckie Centrum Kliniczne, ul.Dębinki 7, 80-952 Gdańsk	
	Gdańsk	Gdańsk	Chelm	ul.Dębinki 7, 80-952 Gdańsk	Klinika Kardiochirurgii i Chirurgii Naczyniowej	Uniwersyteckie Centrum Kliniczne, ul.Dębinki 7, 80-952 Gdańsk	
	Gdańsk	Gdańsk	Jasień	ul. Wileńska 44, 80-215 GDAŃSK	Oddział Chirurgii Naczyniowej	Gdańskie Centrum Sercowo-Naczyniowe Sp. z o.o., ul.Wileńska 44, 80-215 GDAŃSK	
	Gdańsk	Gdańsk	Kokoszki	ul. Wileńska 44, 80-215 GDAŃSK	Oddział Chirurgii Naczyniowej	Gdańskie Centrum Sercowo-Naczyniowe Sp. z o.o., ul.Wileńska 44, 80-215 GDAŃSK	
	Gdańsk	Gdańsk	Krakowiec-Górki Zachodnie	ul.Dębinki 7, 80-952 Gdańsk	Klinika Kardiochirurgii i Chirurgii Naczyniowej	Uniwersyteckie Centrum Kliniczne, ul.Dębinki 7, 80-952 Gdańsk	
	Gdańsk	Gdańsk	Letnica	ul.Dębinki 7, 80-952 Gdańsk	Klinika Kardiochirurgii i Chirurgii Naczyniowej	Uniwersyteckie Centrum Kliniczne, ul.Dębinki 7, 80-952 Gdańsk	
	Gdańsk	Gdańsk	Matarnia	ul. Wileńska 44, 80-215 GDAŃSK	Oddział Chirurgii Naczyniowej	Gdańskie Centrum Sercowo-Naczyniowe Sp. z o.o., ul.Wileńska 44, 80-215 GDAŃSK	
	Gdańsk	Gdańsk	Młyniska	ul.Dębinki 7, 80-952 Gdańsk	Klinika Kardiochirurgii i Chirurgii Naczyniowej	Uniwersyteckie Centrum Kliniczne, ul.Dębinki 7, 80-952 Gdańsk	
	Gdańsk	Gdańsk	Nowy Port	ul.Dębinki 7, 80-952 Gdańsk	Klinika Kardiochirurgii i Chirurgii Naczyniowej	Uniwersyteckie Centrum Kliniczne, ul.Dębinki 7, 80-952 Gdańsk	
	Gdańsk	Gdańsk	Oliwa	ul. Wileńska 44, 80-215 GDAŃSK	Oddział Chirurgii Naczyniowej	Gdańskie Centrum Sercowo-Naczyniowe Sp. z o.o., ul.Wileńska 44, 80-215 GDAŃSK	
	Gdańsk	Gdańsk	Olszynka	ul.Dębinki 7, 80-952 Gdańsk	Klinika Kardiochirurgii i Chirurgii Naczyniowej	Uniwersyteckie Centrum Kliniczne, ul.Dębinki 7, 80-952 Gdańsk	
	Gdańsk	Gdańsk	Orunia-Św. Wojciech-Lipce	ul.Dębinki 7, 80-952 Gdańsk	Klinika Kardiochirurgii i Chirurgii Naczyniowej	Uniwersyteckie Centrum Kliniczne, ul.Dębinki 7, 80-952 Gdańsk	
	Gdańsk	Gdańsk	Osowa	ul. Wileńska 44, 80-215 GDAŃSK	Oddział Chirurgii Naczyniowej	Gdańskie Centrum Sercowo-Naczyniowe Sp. z o.o., ul.Wileńska 44, 80-215 GDAŃSK	

Lp	Miejsce zdarzenia na terenie województwa (dzielnica, gmina, powiat, miasto) - alfabetycznie			Adres oddziału szpitalnego pierwszego wyboru	Nazwa oddziału szpitalnego pierwszego wyboru	Nazwa i adres szpitala, w którym działa oddział szpitalny pierwszego wyboru	Uwagi
	powiat	gmina	dzielnica				
	Gdańsk	Gdańsk	Piecki-Migowo	ul. Wileńska 44, 80-215 GDAŃSK	Oddział Chirurgii Naczyniowej	Gdańskie Centrum Sercowo-Naczyniowe Sp. z o.o., ul. Wileńska 44, 80-215 GDAŃSK	
	Gdańsk	Gdańsk	Przeróbka	ul. Dębinki 7, 80-952 Gdańsk	Klinika Kardiochirurgii i Chirurgii Naczyniowej	Uniwersyteckie Centrum Kliniczne, ul. Dębinki 7, 80-952 Gdańsk	
	Gdańsk	Gdańsk	Przymorze Małe	ul. Dębinki 7, 80-952 Gdańsk	Klinika Kardiochirurgii i Chirurgii Naczyniowej	Uniwersyteckie Centrum Kliniczne, ul. Dębinki 7, 80-952 Gdańsk	
	Gdańsk	Gdańsk	Przymorze Wielkie	ul. Dębinki 7, 80-952 Gdańsk	Klinika Kardiochirurgii i Chirurgii Naczyniowej	Uniwersyteckie Centrum Kliniczne, ul. Dębinki 7, 80-952 Gdańsk	
	Gdańsk	Gdańsk	Rudniki	ul. Dębinki 7, 80-952 Gdańsk	Klinika Kardiochirurgii i Chirurgii Naczyniowej	Uniwersyteckie Centrum Kliniczne, ul. Dębinki 7, 80-952 Gdańsk	
	Gdańsk	Gdańsk	Siedlce	ul. Dębinki 7, 80-952 Gdańsk	Klinika Kardiochirurgii i Chirurgii Naczyniowej	Uniwersyteckie Centrum Kliniczne, ul. Dębinki 7, 80-952 Gdańsk	
	Gdańsk	Gdańsk	Stogi	ul. Dębinki 7, 80-952 Gdańsk	Klinika Kardiochirurgii i Chirurgii Naczyniowej	Uniwersyteckie Centrum Kliniczne, ul. Dębinki 7, 80-952 Gdańsk	
	Gdańsk	Gdańsk	Strzyża	ul. Dębinki 7, 80-952 Gdańsk	Klinika Kardiochirurgii i Chirurgii Naczyniowej	Uniwersyteckie Centrum Kliniczne, ul. Dębinki 7, 80-952 Gdańsk	
	Gdańsk	Gdańsk	Suchanino	ul. Wileńska 44, 80-215 GDAŃSK	Oddział Chirurgii Naczyniowej	Gdańskie Centrum Sercowo-Naczyniowe Sp. z o.o., ul. Wileńska 44, 80-215 GDAŃSK	
	Gdańsk	Gdańsk	Śródmieście	ul. Dębinki 7, 80-952 Gdańsk	Klinika Kardiochirurgii i Chirurgii Naczyniowej	Uniwersyteckie Centrum Kliniczne, ul. Dębinki 7, 80-952 Gdańsk	
	Gdańsk	Gdańsk	Ujeścisko-Łostowice	ul. Dębinki 7, 80-952 Gdańsk	Klinika Kardiochirurgii i Chirurgii Naczyniowej	Uniwersyteckie Centrum Kliniczne, ul. Dębinki 7, 80-952 Gdańsk	
	Gdańsk	Gdańsk	VII Dwór	ul. Wileńska 44, 80-215 GDAŃSK	Oddział Chirurgii Naczyniowej	Gdańskie Centrum Sercowo-Naczyniowe Sp. z o.o., ul. Wileńska 44, 80-215 GDAŃSK	
	Gdańsk	Gdańsk	Wrzeszcz Dolny	ul. Dębinki 7, 80-952 Gdańsk	Klinika Kardiochirurgii i Chirurgii Naczyniowej	Uniwersyteckie Centrum Kliniczne, ul. Dębinki 7, 80-952 Gdańsk	
	Gdańsk	Gdańsk	Wrzeszcz Górny	ul. Dębinki 7, 80-952 Gdańsk	Klinika Kardiochirurgii i Chirurgii Naczyniowej	Uniwersyteckie Centrum Kliniczne, ul. Dębinki 7, 80-952 Gdańsk	
	Gdańsk	Gdańsk	Wyspa Sobieszewska	ul. Dębinki 7, 80-952 Gdańsk	Klinika Kardiochirurgii i Chirurgii Naczyniowej	Uniwersyteckie Centrum Kliniczne, ul. Dębinki 7, 80-952 Gdańsk	
	Gdańsk	Gdańsk	Wzgórze Mickiewicza	ul. Dębinki 7, 80-952 Gdańsk	Klinika Kardiochirurgii i Chirurgii Naczyniowej	Uniwersyteckie Centrum Kliniczne, ul. Dębinki 7, 80-952 Gdańsk	
	Gdańsk	Gdańsk	Zaspa-Młyniec	ul. Dębinki 7, 80-952 Gdańsk	Klinika Kardiochirurgii i Chirurgii Naczyniowej	Uniwersyteckie Centrum Kliniczne, ul. Dębinki 7, 80-952 Gdańsk	
	Gdańsk	Gdańsk	Zaspa-Rozstaje	ul. Dębinki 7, 80-	Klinika Kardiochirurgii	Uniwersyteckie	

Lp	Miejsce zdarzenia na terenie województwa (dzielnica, gmina, powiat, miasto) - alfabetycznie			Adres oddziału szpitalnego pierwszego wyboru	Nazwa oddziału szpitalnego pierwszego wyboru	Nazwa i adres szpitala, w którym działa oddział szpitalny pierwszego wyboru	Uwagi
	powiat	gmina	dzielnica				
				952 Gdańsk	i Chirurgii Naczyniowej	Centrum Kliniczne, ul.Dębinki 7, 80-952 Gdańsk	
	Gdańsk	Gdańsk	Żabianka-Wejhera-Jelitkowo-Tysiąclecia	ul.Dębinki 7, 80-952 Gdańsk	Klinika Kardiologii i Chirurgii Naczyniowej	Uniwersyteckie Centrum Kliniczne, ul.Dębinki 7, 80-952 Gdańsk	
2	Gdynia			ul. Wójta Radtkego 1, 81-348 Gdynia	Oddział Chirurgii Naczyniowej	Szpital Wojewódzkie w Gdyni Spółka z ograniczoną odpowiedzialnością, ul. Wójta Radtkego 1, 81-348 Gdynia	
3	Słupsk			ul. Hubalczyków 1, 76-200 Słupsk	Oddział Chirurgii Naczyniowej	Wojewódzki Szpital Specjalistyczny im. Janusza Korczaka, ul.Prof. Lotha 26, 76-200 Słupsk	
4	Sopot			ul. Wójta Radtkego 1, 81-348 Gdynia	Oddział Chirurgii Naczyniowej	Szpital Wojewódzkie w Gdyni Spółka z ograniczoną odpowiedzialnością, ul. Wójta Radtkego 1, 81-348 Gdynia	
5	bytowski			ul. Hubalczyków 1, 76-200 Słupsk	Oddział Chirurgii Naczyniowej	Wojewódzki Szpital Specjalistyczny im. Janusza Korczaka, ul.Prof. Lotha 26, 76-200 Słupsk	
6	chojnicki	Brusy		ul. Hubalczyków 1, 76-200 Słupsk	Oddział Chirurgii Naczyniowej	Wojewódzki Szpital Specjalistyczny im. Janusza Korczaka, ul.Prof. Lotha 26, 76-200 Słupsk	
	chojnicki	Chojnice		ul. Hubalczyków 1, 76-200 Słupsk	Oddział Chirurgii Naczyniowej	Wojewódzki Szpital Specjalistyczny im. Janusza Korczaka, ul.Prof. Lotha 26, 76-200 Słupsk	Dla gm. Chojnice pow. chojnicki bliższymi szpitalami udzielającymi świadczeń w zakresie chirurgii naczyniowej są szpitale: Szpital 10 Wojskowy Szpital Kliniczny z Polikliniką Klinika Chirurgiczna - Oddział Kliniczny Chirurgii Naczyniowej ul. POWSTAŃCÓW WARSZAWY 5, 85-681 Bydgoszcz, Szpital Uniwersytecki Nr 2 Im. Dr Jana Bizuela W Bydgoszczy Klinika Chorób Naczyń i Chorób Wewnętrznych ul. UJEJSKIEGO 75, 85-168 Bydgoszcz, Eskulap Bis S.C. Ewa Molska Stanisław Molski Oddział Chirurgii Naczyniowej, Ogólnej i Angiologii ul. KOPERKOWA 2, 86-031 Osielesko
	chojnicki	Czersk		ul. Wileńska 44, 80-215 GDANSK	Oddział Chirurgii Naczyniowej	Gdańskie Centrum Sercowo-Naczyniowe Sp. z o.o., ul.Wileńska 44, 80-215 GDANSK	Dla gm. Czersk bliższym szpitalem udzielającym świadczeń w zakresie chirurgii naczyniowej jest Regionalny Szpital Specjalistyczny Im. Dr Władysława Biegańskiego W Grudziądzu Oddział Chirurgii Naczyń ul. RYDYGIERA 15/17, 86-300 Grudziądz
	chojnicki	Konarzyny		ul. Hubalczyków 1, 76-200 Słupsk	Oddział Chirurgii Naczyniowej	Wojewódzki Szpital Specjalistyczny im. Janusza Korczaka, ul.Prof. Lotha 26, 76-200 Słupsk	

Lp	Miejsce zdarzenia na terenie województwa (dzielnica, gmina, powiat, miasto) - alfabetycznie			Adres oddziału szpitalnego pierwszego wyboru	Nazwa oddziału szpitalnego pierwszego wyboru	Nazwa i adres szpitala, w którym działa oddział szpitalny pierwszego wyboru	Uwagi
	powiat	gmina	dzielnica				
7	człuchowski			ul. Hubalczyków 1, 76-200 Słupsk	Oddział Chirurgii Naczyniowej	Wojewódzki Szpital Specjalistyczny im. Janusza Korczaka, ul.Prof. Lotha 26, 76-200 Słupsk	Dla gmin powiatu człuchowskiego: Człuchów , Czarne, Debrzno, Rzeczenica bliższym szpitalem udzielającym świadczeń w zakresie chirurgii naczyniowej jest SZPITAL SPECJALISTYCZNY W PILE IM. STANISŁAWA STASZICA RYDYGIERA 1
8	gdański	Pruszcz Gdański		ul.Dębinki 7, 80-952 Gdańsk	Klinika Kardiochirurgii i Chirurgii Naczyniowej	Uniwersyteckie Centrum Kliniczne, ul.Dębinki 7, 80-952 Gdańsk	
	gdański	Cedry Wielkie		ul.Dębinki 7, 80-952 Gdańsk	Klinika Kardiochirurgii i Chirurgii Naczyniowej	Uniwersyteckie Centrum Kliniczne, ul.Dębinki 7, 80-952 Gdańsk	
	gdański	Kolbudy		ul. Wileńska 44, 80-215 GDAŃSK	Oddział Chirurgii Naczyniowej	Gdańskie Centrum Sercowo-Naczyniowe Sp. z o.o., ul. Wileńska 44, 80-215 GDAŃSK	
	gdański	Przywidz		ul. Wileńska 44, 80-215 GDAŃSK	Oddział Chirurgii Naczyniowej	Gdańskie Centrum Sercowo-Naczyniowe Sp. z o.o., ul. Wileńska 44, 80-215 GDAŃSK	
	gdański	Pszczółki		ul.Dębinki 7, 80-952 Gdańsk	Klinika Kardiochirurgii i Chirurgii Naczyniowej	Uniwersyteckie Centrum Kliniczne, ul.Dębinki 7, 80-952 Gdańsk	
	gdański	Suchy Dąb		ul.Dębinki 7, 80-952 Gdańsk	Klinika Kardiochirurgii i Chirurgii Naczyniowej	Uniwersyteckie Centrum Kliniczne, ul.Dębinki 7, 80-952 Gdańsk	
	gdański	Trąbki Wielkie		ul.Dębinki 7, 80-952 Gdańsk	Klinika Kardiochirurgii i Chirurgii Naczyniowej	Uniwersyteckie Centrum Kliniczne, ul.Dębinki 7, 80-952 Gdańsk	
9	kartuski			ul. Wileńska 44, 80-215 GDAŃSK	Oddział Chirurgii Naczyniowej	Gdańskie Centrum Sercowo-Naczyniowe Sp. z o.o., ul. Wileńska 44, 80-215 GDAŃSK	
10	kościerski	Dziemiany		ul. Hubalczyków 1, 76-200 Słupsk	Oddział Chirurgii Naczyniowej	Wojewódzki Szpital Specjalistyczny im. Janusza Korczaka, ul.Prof. Lotha 26, 76-200 Słupsk	
	kościerski	Kościerzyna		ul. Wileńska 44, 80-215 GDAŃSK	Oddział Chirurgii Naczyniowej	Gdańskie Centrum Sercowo-Naczyniowe Sp. z o.o., ul. Wileńska 44, 80-215 GDAŃSK	
	kościerski	Lipusz		ul. Hubalczyków 1, 76-200 Słupsk	Oddział Chirurgii Naczyniowej	Wojewódzki Szpital Specjalistyczny im. Janusza Korczaka, ul.Prof. Lotha 26, 76-200 Słupsk	
	kościerski	Karsin		ul. Wileńska 44, 80-215 GDAŃSK	Oddział Chirurgii Naczyniowej	Gdańskie Centrum Sercowo-Naczyniowe Sp. z o.o., ul. Wileńska 44, 80-215 GDAŃSK	
	kościerski	Liniewo		ul. Wileńska 44, 80-215 GDAŃSK	Oddział Chirurgii Naczyniowej	Gdańskie Centrum Sercowo-Naczyniowe Sp. z o.o., ul. Wileńska 44, 80-215 GDAŃSK	
	kościerski	Nowa Karczma		ul. Wileńska 44, 80-215 GDAŃSK	Oddział Chirurgii Naczyniowej	Gdańskie Centrum Sercowo-Naczyniowe Sp. z o.o., ul. Wileńska 44, 80-215 GDAŃSK	

Lp	Miejsce zdarzenia na terenie województwa (dzielnica, gmina, powiat, miasto) - alfabetycznie			Adres oddziału szpitalnego pierwszego wyboru	Nazwa oddziału szpitalnego pierwszego wyboru	Nazwa i adres szpitala, w którym działają oddział szpitalny pierwszego wyboru	Uwagi
	powiat	gmina	dzielnica				
	kościerski	Stara Kiszewa					
				ul. Wileńska 44, 80-215 GDAŃSK	Oddział Chirurgii Naczyniowej	Gdańskie Centrum Sercowo-Naczyniowe Sp. z o.o., ul. Wileńska 44, 80-215 GDAŃSK	
11	kwidzyński			ul. Dębinki 7, 80-952 Gdańsk	Klinika Kardiologii i Chirurgii Naczyniowej	Uniwersyteckie Centrum Kliniczne, ul. Dębinki 7, 80-952 Gdańsk	Dla gmin powiatu kwidzyńskiego bliższym szpitalem udzielającym świadczeń w zakresie chirurgii naczyniowej jest Regionalny Szpital Specjalistyczny Im. Dr Władysława Biegańskiego W Grudziądzu Oddział Chirurgii Naczyń ul. RYDYGIERA 15/17, 86-300 Grudziądz
12	łęborski			ul. Hubalczyków 1, 76-200 Słupsk	Oddział Chirurgii Naczyniowej	Wojewódzki Szpital Specjalistyczny im. Janusza Korczaka, ul. Prof. Lotha 26, 76-200 Słupsk	
13	malborski			ul. Dębinki 7, 80-952 Gdańsk	Klinika Kardiologii i Chirurgii Naczyniowej	Uniwersyteckie Centrum Kliniczne, ul. Dębinki 7, 80-952 Gdańsk	Dla gmin powiatu malborskiego bliższym szpitalem udzielającym świadczeń w zakresie chirurgii naczyniowej jest WOJEWÓDZKI SZPITAL ZESPOŁONY W ELBLĄGU adres: ELBLĄG, KRÓLEWIECKA 146 komórka: ODDZIAŁ CHIRURGICZNY OGÓLNY
14	nowodworski			ul. Dębinki 7, 80-952 Gdańsk	Klinika Kardiologii i Chirurgii Naczyniowej	Uniwersyteckie Centrum Kliniczne, ul. Dębinki 7, 80-952 Gdańsk	Dla gmin powiatu nowodworskiego: Nowy Dwór Gdański, Stegna, Sztutowo, Krynica Morska bliższym szpitalem udzielającym świadczeń w zakresie chirurgii naczyniowej jest WOJEWÓDZKI SZPITAL ZESPOŁONY W ELBLĄGU adres: ELBLĄG, KRÓLEWIECKA 146 komórka: ODDZIAŁ CHIRURGICZNY OGÓLNY
15	pucki			ul. Wójta Radtkego 1, 81-348 Gdynia	Oddział Chirurgii Naczyniowej	Szpital Wojewódzkie w Gdyni Spółka z ograniczoną odpowiedzialnością, ul. Wójta Radtkego 1, 81-348 Gdynia	
16	słupski			ul. Hubalczyków 1, 76-200 Słupsk	Oddział Chirurgii Naczyniowej	Wojewódzki Szpital Specjalistyczny im. Janusza Korczaka, ul. Prof. Lotha 26, 76-200 Słupsk	
17	starogardzki			ul. Dębinki 7, 80-952 Gdańsk	Klinika Kardiologii i Chirurgii Naczyniowej	Uniwersyteckie Centrum Kliniczne, ul. Dębinki 7, 80-952 Gdańsk	Dla gmin powiatu starogardzkiego: Smętowo Graniczne, Skórcz, Lubichowo, Osiek, Osieczna, Czarna Woda bliższym szpitalem udzielającym świadczeń w zakresie chirurgii naczyniowej jest Regionalny Szpital Specjalistyczny Im. Dr Władysława Biegańskiego W Grudziądzu Oddział Chirurgii Naczyń ul. RYDYGIERA 15/17, 86-300 Grudziądz
18	sztumski			ul. Dębinki 7, 80-952 Gdańsk	Klinika Kardiologii i Chirurgii Naczyniowej	Uniwersyteckie Centrum Kliniczne, ul. Dębinki 7, 80-952 Gdańsk	Dla gmin powiatu sztumskiego bliższym szpitalem udzielającym świadczeń w zakresie chirurgii naczyniowej jest WOJEWÓDZKI SZPITAL ZESPOŁONY W ELBLĄGU adres: ELBLĄG, KRÓLEWIECKA 146 komórka: ODDZIAŁ CHIRURGICZNY OGÓLNY

Lp	Miejsce zdarzenia na terenie województwa (dzielnica, gmina, powiat) - alfabetycznie			Adres oddziału szpitalnego pierwszego wyboru	Nazwa oddziału szpitalnego pierwszego wyboru	Nazwa i adres szpitala, w którym działa oddział szpitalny pierwszego wyboru	Uwagi
	powiat	gmina	dzielnica				
19	tczewski			ul. Dębinki 7, 80-952 Gdańsk	Klinika Kardiologii i Chirurgii Naczyniowej	Uniwersyteckie Centrum Kliniczne, ul. Dębinki 7, 80-952 Gdańsk	Dla gminy Gniew pow. tczewski bliższym szpitalem udzielającym świadczeń w zakresie chirurgii naczyniowej jest Regionalny Szpital Specjalistyczny Im. Dr Władysława Biegańskiego W Grudziądzu Oddział Chirurgii Naczyń ul. RYDYGIERA 15/17, 86-300 Grudziądz
20	wejherowski			ul. Wójta Radtkego 1, 81-348 Gdynia	Oddział Chirurgii Naczyniowej	Szpital Wojewódzkie w Gdyni Spółka z ograniczoną odpowiedzialnością, ul. Wójta Radtkego 1, 81-348 Gdynia	

Rys nr 2 Oddziały szpitalne pierwszego wyboru dla świadczeń w zakresie: chirurgii naczyniowej dla pacjentów dorosłych

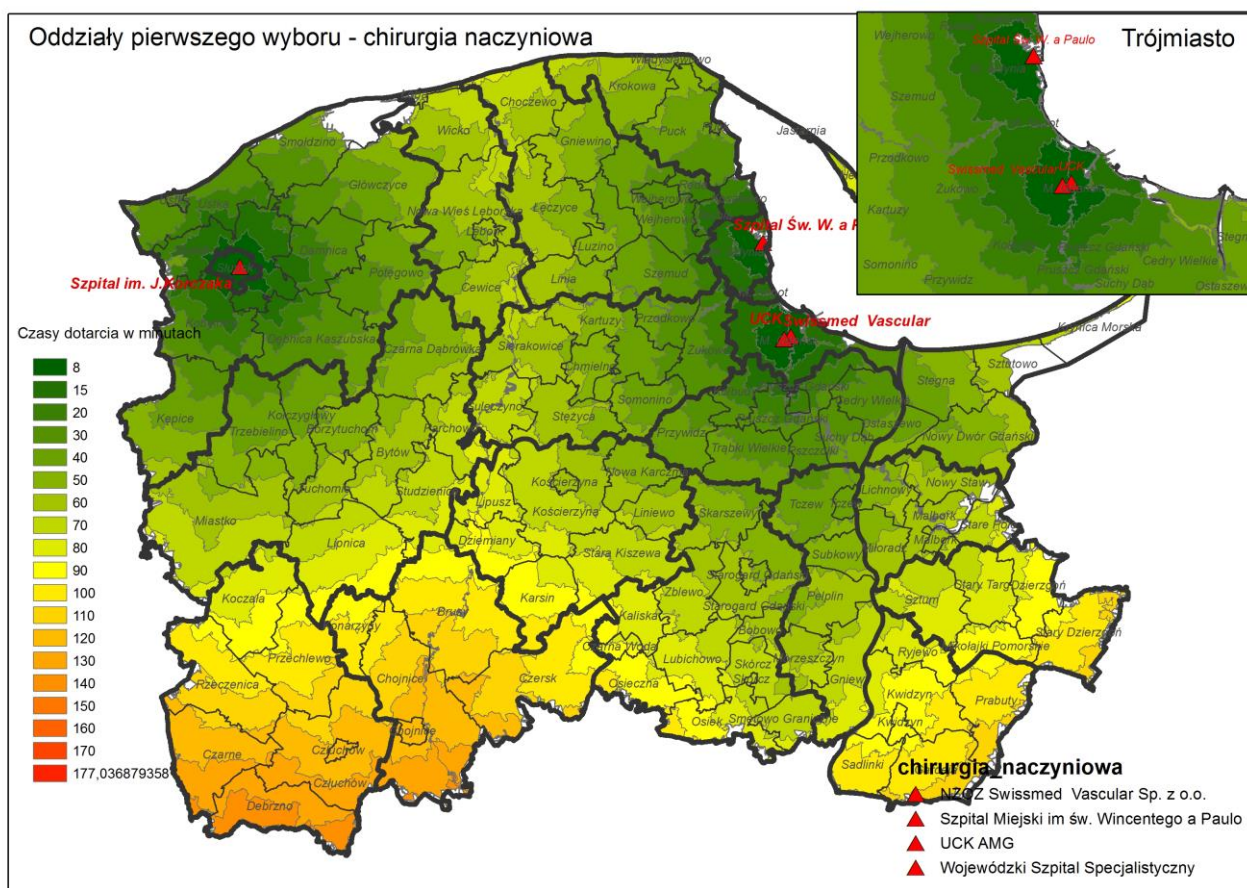

Rys nr 2.1. Oddziały szpitalne pierwszego wyboru dla świadczeń w zakresie: chirurgii naczyniowej dla pacjentów dorosłych w podziale ma obsługiwane gminy

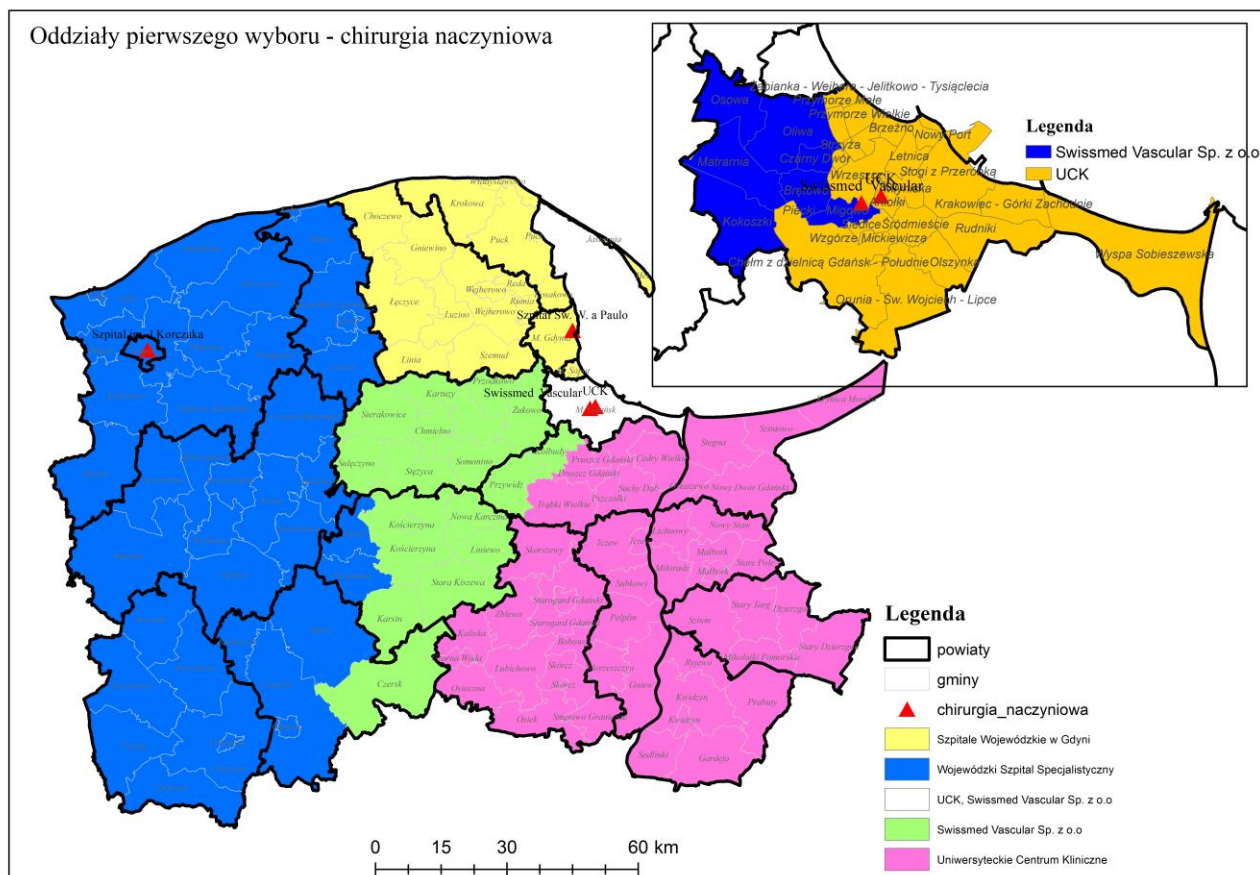

Wykaz oddziałów szpitalnych pierwszego wyboru dla świadczeń w zakresie: chirurgii naczyniowej dla dzieci zał. nr 2a

Województwo pomorskie

Miejsce zdarzenia na terenie województwa (dzielnica, gmina, powiat, miasto) - alfabetycznie	Adres oddziału szpitalnego pierwszego wyboru	Nazwa oddziału szpitalnego pierwszego wyboru	Nazwa i adres szpitala, w którym działa oddział szpitalny pierwszego wyboru	Uwagi
województwo pomorskie	ul. Nowe Ogrody 1-6, 80-803 Gdańsk	Kliniczny Oddział Chirurgii i Urologii Dzieci i Młodzieży Gdańskiego Uniwersytetu Medycznego	COPERNICUS Podmiot Leczniczy Sp. z o.o., ul. Nowe Ogrody 1-6, 80-803 Gdańsk	

Rys nr 2a Oddziały szpitalne pierwszego wyboru dla świadczeń w zakresie: chirurgii naczyniowej dla dzieci

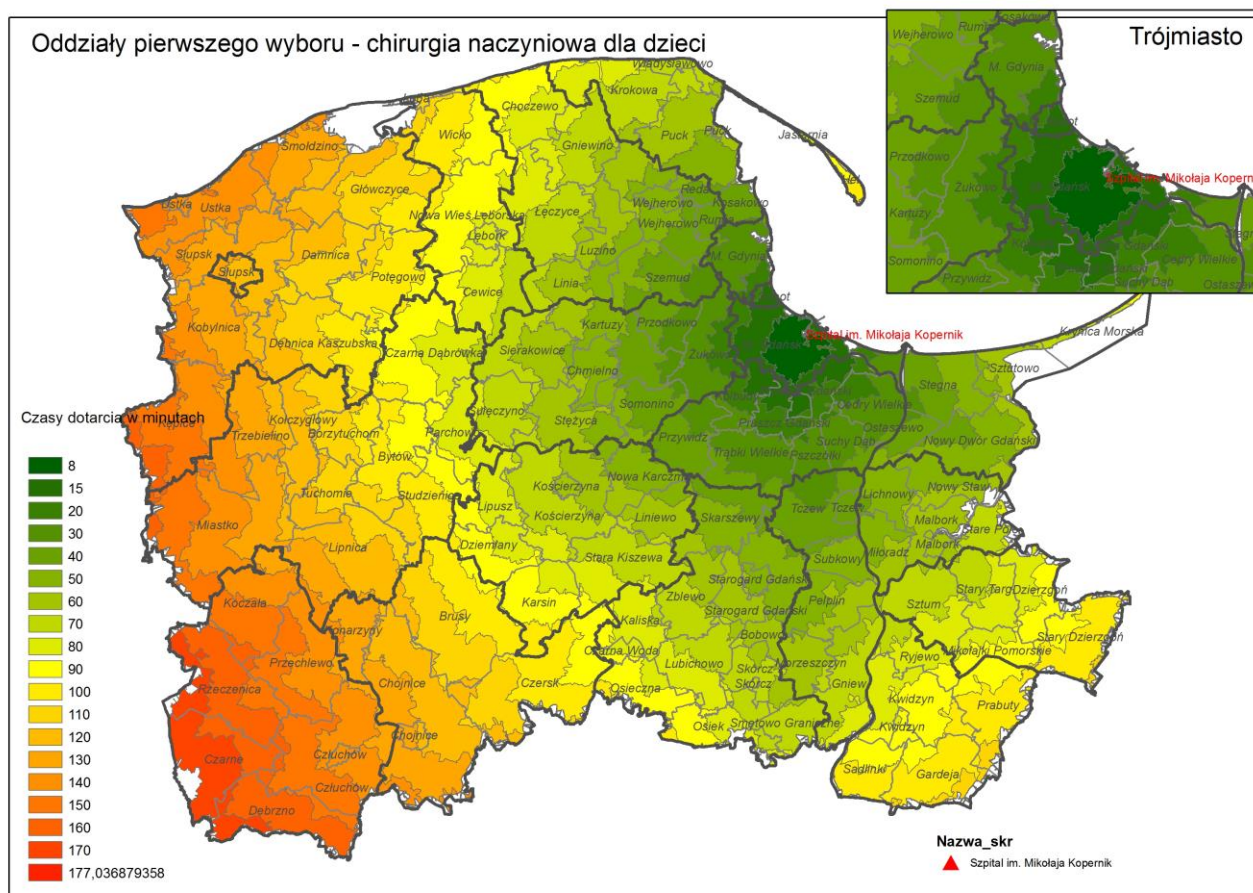

Wykaz oddziałów szpitalnych pierwszego wyboru dla świadczeń w zakresie: kardiochirurgii dla pacjentów dorosłych zał. nr 3

Województwo pomorskie

Lp	Miejsce zdarzenia na terenie województwa (dzielnica, gmina, powiat, miasto) - alfabetycznie			Adres oddziału szpitalnego pierwszego wyboru	Nazwa oddziału szpitalnego pierwszego wyboru	Nazwa i adres szpitala, w którym działa oddział szpitalny pierwszego wyboru	Uwagi	Uwagi	Uwagi
	powiat	gmina	dzielnica						
1	Gdańsk	Gdańsk	Aniolki	ul. Dębinki 7, 80-952 Gdańsk	Klinika Kardiochirurgii i Chirurgii Naczyniowej	Uniwersyteckie Centrum Kliniczne, ul. Dębinki 7, 80-952 Gdańsk	Z uwagi na położenie UCK i Gdańskie Centrum Sercowo-Naczyniowe w niedużej odległości podział między te dwa szpitale wynika z konieczności rozłożenia pacjentów, a nie z układu terytorialnego oraz czasu dotarcia		
	Gdańsk	Gdańsk	Brętowo	ul. Wileńska 44, 80-215 GDAŃSK	Oddział Chirurgii Naczyniowej	Gdańskie Centrum Sercowo-Naczyniowe Sp. z o.o., ul. Wileńska 44, 80-215 GDAŃSK	Z uwagi na położenie UCK i Gdańskie Centrum Sercowo-Naczyniowe w niedużej odległości podział między te dwa szpitale wynika z konieczności rozłożenia pacjentów, a nie z układu terytorialnego oraz czasu dotarcia		

Lp	Miejsce zdarzenia na terenie województwa (dzielnica, gmina, powiat, miasto) - alfabetycznie			Adres oddziału szpitalnego pierwszego wyboru	Nazwa oddziału szpitalnego pierwszego wyboru	Nazwa i adres szpitala, w którym działa oddział szpitalny pierwszego wyboru	Uwagi	Uwagi	Uwagi
	powiat	gmina	dzielnica						
	Gdańsk	Gdańsk	Brzeźno	ul.Dębinki 7, 80-952 Gdańsk	Klinika Kardiologii i Chirurgii Naczyniowej	Uniwersyteckie Centrum Kliniczne, ul.Dębinki 7, 80-952 Gdańsk	Z uwagi na położenie UCK i Gdańskie Centrum Sercowo-Naczyniowe w niedużej odległości podział między te dwa szpitale wynika z konieczności rozłożenia pacjentów, a nie z układu terytorialnego oraz czasu dotarcia		
	Gdańsk	Gdańsk	Chelm	ul.Dębinki 7, 80-952 Gdańsk	Klinika Kardiologii i Chirurgii Naczyniowej	Uniwersyteckie Centrum Kliniczne, ul.Dębinki 7, 80-952 Gdańsk	Z uwagi na położenie UCK i Gdańskie Centrum Sercowo-Naczyniowe w niedużej odległości podział między te dwa szpitale wynika z konieczności rozłożenia pacjentów, a nie z układu terytorialnego oraz czasu dotarcia		
	Gdańsk	Gdańsk	Jasień	ul. Wileńska 44, 80-215 GDAŃSK	Oddział Chirurgii Naczyniowej	Gdańskie Centrum Sercowo-Naczyniowe Sp. z o.o., ul. Wileńska 44, 80-215 GDAŃSK	Z uwagi na położenie UCK i Gdańskie Centrum Sercowo-Naczyniowe w niedużej odległości podział między te dwa szpitale wynika z konieczności rozłożenia pacjentów, a nie z układu terytorialnego oraz czasu dotarcia		
	Gdańsk	Gdańsk	Kokoszki	ul. Wileńska 44, 80-215 GDAŃSK	Oddział Chirurgii Naczyniowej	Gdańskie Centrum Sercowo-Naczyniowe Sp. z o.o., ul. Wileńska 44, 80-215 GDAŃSK	Z uwagi na położenie UCK i Gdańskie Centrum Sercowo-Naczyniowe w niedużej odległości podział między te dwa szpitale wynika z konieczności rozłożenia pacjentów, a nie z układu terytorialnego oraz czasu dotarcia		
	Gdańsk	Gdańsk	Krakowiec -Górki Zachodnie	ul.Dębinki 7, 80-952 Gdańsk	Klinika Kardiologii i Chirurgii Naczyniowej	Uniwersyteckie Centrum Kliniczne, ul.Dębinki 7, 80-952 Gdańsk	Z uwagi na położenie UCK i Gdańskie Centrum Sercowo-Naczyniowe w niedużej odległości podział między te dwa szpitale wynika z konieczności rozłożenia pacjentów, a nie z układu terytorialnego oraz czasu dotarcia		
	Gdańsk	Gdańsk	Letnica	ul.Dębinki 7, 80-952 Gdańsk	Klinika Kardiologii i Chirurgii Naczyniowej	Uniwersyteckie Centrum Kliniczne, ul.Dębinki 7, 80-952 Gdańsk	Z uwagi na położenie UCK i Gdańskie Centrum Sercowo-Naczyniowe w niedużej odległości podział między te dwa szpitale wynika z konieczności rozłożenia pacjentów, a nie z układu terytorialnego oraz czasu dotarcia		
	Gdańsk	Gdańsk	Matarnia	ul. Wileńska 44, 80-215 GDAŃSK	Oddział Chirurgii Naczyniowej	Gdańskie Centrum Sercowo-Naczyniowe Sp. z o.o., ul. Wileńska 44, 80-215 GDAŃSK	Z uwagi na położenie UCK i Gdańskie Centrum Sercowo-Naczyniowe w niedużej odległości podział między te dwa szpitale wynika z konieczności rozłożenia pacjentów, a nie z układu terytorialnego oraz czasu dotarcia		
	Gdańsk	Gdańsk	Młyniska	ul.Dębinki 7, 80-952 Gdańsk	Klinika Kardiologii i Chirurgii Naczyniowej	Uniwersyteckie Centrum Kliniczne, ul.Dębinki 7, 80-952 Gdańsk	Z uwagi na położenie UCK i Gdańskie Centrum Sercowo-Naczyniowe w niedużej odległości podział między te dwa szpitale wynika z konieczności rozłożenia		

Lp	Miejsce zdarzenia na terenie województwa (dzielnica, gmina, powiat, miasto) - alfabetycznie			Adres oddziału szpitalnego pierwszego wyboru	Nazwa oddziału szpitalnego pierwszego wyboru	Nazwa i adres szpitala, w którym działają oddział szpitalny pierwszego wyboru	Uwagi	Uwagi	Uwagi
	powiat	gmina	dzielnica						
							<i>pacjentów, a nie z układu terytorialnego oraz czasu dotarcia</i>		
	Gdańsk	Gdańsk	Nowy Port	ul.Dębinki 7, 80-952 Gdańsk	Klinika Kardiologii i Chirurgii Naczyniowej	Uniwersyteckie Centrum Kliniczne, ul.Dębinki 7, 80-952 Gdańsk	<i>Z uwagi na położenie UCK i Gdańskie Centrum Sercowo-Naczyniowe w niedużej odległości podział między te dwa szpitale wynika z konieczności rozłożenia pacjentów, a nie z układu terytorialnego oraz czasu dotarcia</i>		
	Gdańsk	Gdańsk	Oliwa	ul. Wileńska 44, 80-215 GDAŃSK	Oddział Chirurgii Naczyniowej	Gdańskie Centrum Sercowo-Naczyniowe Sp. z o.o., ul. Wileńska 44, 80-215 GDAŃSK	<i>Z uwagi na położenie UCK i Gdańskie Centrum Sercowo-Naczyniowe w niedużej odległości podział między te dwa szpitale wynika z konieczności rozłożenia pacjentów, a nie z układu terytorialnego oraz czasu dotarcia</i>		
	Gdańsk	Gdańsk	Olszynka	ul.Dębinki 7, 80-952 Gdańsk	Klinika Kardiologii i Chirurgii Naczyniowej	Uniwersyteckie Centrum Kliniczne, ul.Dębinki 7, 80-952 Gdańsk	<i>Z uwagi na położenie UCK i Gdańskie Centrum Sercowo-Naczyniowe w niedużej odległości podział między te dwa szpitale wynika z konieczności rozłożenia pacjentów, a nie z układu terytorialnego oraz czasu dotarcia</i>		
	Gdańsk	Gdańsk	Orunia-Św. Wojciech-Lipce	ul.Dębinki 7, 80-952 Gdańsk	Klinika Kardiologii i Chirurgii Naczyniowej	Uniwersyteckie Centrum Kliniczne, ul.Dębinki 7, 80-952 Gdańsk	<i>Z uwagi na położenie UCK i Gdańskie Centrum Sercowo-Naczyniowe w niedużej odległości podział między te dwa szpitale wynika z konieczności rozłożenia pacjentów, a nie z układu terytorialnego oraz czasu dotarcia</i>		
	Gdańsk	Gdańsk	Osowa	ul. Wileńska 44, 80-215 GDAŃSK	Oddział Chirurgii Naczyniowej	Gdańskie Centrum Sercowo-Naczyniowe Sp. z o.o., ul. Wileńska 44, 80-215 GDAŃSK	<i>Z uwagi na położenie UCK i Gdańskie Centrum Sercowo-Naczyniowe w niedużej odległości podział między te dwa szpitale wynika z konieczności rozłożenia pacjentów, a nie z układu terytorialnego oraz czasu dotarcia</i>		
	Gdańsk	Gdańsk	Piecki-Migowo	ul. Wileńska 44, 80-215 GDAŃSK	Oddział Chirurgii Naczyniowej	Gdańskie Centrum Sercowo-Naczyniowe Sp. z o.o., ul. Wileńska 44, 80-215 GDAŃSK	<i>Z uwagi na położenie UCK i Gdańskie Centrum Sercowo-Naczyniowe w niedużej odległości podział między te dwa szpitale wynika z konieczności rozłożenia pacjentów, a nie z układu terytorialnego oraz czasu dotarcia</i>		
	Gdańsk	Gdańsk	Przeróbka	ul.Dębinki 7, 80-952 Gdańsk	Klinika Kardiologii i Chirurgii Naczyniowej	Uniwersyteckie Centrum Kliniczne, ul.Dębinki 7, 80-952 Gdańsk	<i>Z uwagi na położenie UCK i Gdańskie Centrum Sercowo-Naczyniowe w niedużej odległości podział między te dwa szpitale wynika z konieczności rozłożenia pacjentów, a nie z układu terytorialnego oraz czasu dotarcia</i>		
	Gdańsk	Gdańsk	Przymorze Małe	ul.Dębinki 7, 80-952 Gdańsk	Klinika Kardiologii i Chirurgii	Uniwersyteckie Centrum Kliniczne, ul.Dębinki 7, 80-	<i>Z uwagi na położenie UCK i Gdańskie Centrum Sercowo-Naczyniowe w niedużej</i>		

Lp	Miejsce zdarzenia na terenie województwa (dzielnica, gmina, powiat, miasto) - alfabetycznie			Adres oddziału szpitalnego pierwszego wyboru	Nazwa oddziału szpitalnego pierwszego wyboru	Nazwa i adres szpitala, w którym działa oddział szpitalny pierwszego wyboru	Uwagi	Uwagi	Uwagi
	powiat	gmina	dzielnica						
					Naczyniowej	952 Gdańsk	<i>odległości podział między te dwa szpitale wynika z konieczności rozłożenia pacjentów, a nie z układu terytorialnego oraz czasu dotarcia</i>		
	Gdańsk	Gdańsk	Przymorze Wielkie	ul.Dębinki 7, 80-952 Gdańsk	Klinika Kardiologii i i Chirurgii Naczyniowej	Uniwersyteckie Centrum Kliniczne, ul.Dębinki 7, 80-952 Gdańsk	<i>Z uwagi na położenie UCK i Gdańskie Centrum Sercowo-Naczyniowe w niedużej odległości podział między te dwa szpitale wynika z konieczności rozłożenia pacjentów, a nie z układu terytorialnego oraz czasu dotarcia</i>		
	Gdańsk	Gdańsk	Rudniki	ul.Dębinki 7, 80-952 Gdańsk	Klinika Kardiologii i i Chirurgii Naczyniowej	Uniwersyteckie Centrum Kliniczne, ul.Dębinki 7, 80-952 Gdańsk	<i>Z uwagi na położenie UCK i Gdańskie Centrum Sercowo-Naczyniowe w niedużej odległości podział między te dwa szpitale wynika z konieczności rozłożenia pacjentów, a nie z układu terytorialnego oraz czasu dotarcia</i>		
	Gdańsk	Gdańsk	Siedlce	ul.Dębinki 7, 80-952 Gdańsk	Klinika Kardiologii i i Chirurgii Naczyniowej	Uniwersyteckie Centrum Kliniczne, ul.Dębinki 7, 80-952 Gdańsk	<i>Z uwagi na położenie UCK i Gdańskie Centrum Sercowo-Naczyniowe w niedużej odległości podział między te dwa szpitale wynika z konieczności rozłożenia pacjentów, a nie z układu terytorialnego oraz czasu dotarcia</i>		
	Gdańsk	Gdańsk	Stogi	ul.Dębinki 7, 80-952 Gdańsk	Klinika Kardiologii i i Chirurgii Naczyniowej	Uniwersyteckie Centrum Kliniczne, ul.Dębinki 7, 80-952 Gdańsk	<i>Z uwagi na położenie UCK i Gdańskie Centrum Sercowo-Naczyniowe w niedużej odległości podział między te dwa szpitale wynika z konieczności rozłożenia pacjentów, a nie z układu terytorialnego oraz czasu dotarcia</i>		
	Gdańsk	Gdańsk	Strzyża	ul.Dębinki 7, 80-952 Gdańsk	Klinika Kardiologii i i Chirurgii Naczyniowej	Uniwersyteckie Centrum Kliniczne, ul.Dębinki 7, 80-952 Gdańsk	<i>Z uwagi na położenie UCK i Gdańskie Centrum Sercowo-Naczyniowe w niedużej odległości podział między te dwa szpitale wynika z konieczności rozłożenia pacjentów, a nie z układu terytorialnego oraz czasu dotarcia</i>		
	Gdańsk	Gdańsk	Suchanino	ul. Wileńska 44, 80-215 GDAŃSK	Oddział Chirurgii Naczyniowej	Gdańskie Centrum Sercowo-Naczyniowe Sp. z o.o., ul. Wileńska 44, 80-215 GDAŃSK	<i>Z uwagi na położenie UCK i Gdańskie Centrum Sercowo-Naczyniowe w niedużej odległości podział między te dwa szpitale wynika z konieczności rozłożenia pacjentów, a nie z układu terytorialnego oraz czasu dotarcia</i>		
	Gdańsk	Gdańsk	Śródmieście	ul.Dębinki 7, 80-952 Gdańsk	Klinika Kardiologii i i Chirurgii Naczyniowej	Uniwersyteckie Centrum Kliniczne, ul.Dębinki 7, 80-952 Gdańsk	<i>Z uwagi na położenie UCK i Gdańskie Centrum Sercowo-Naczyniowe w niedużej odległości podział między te dwa szpitale wynika z konieczności rozłożenia pacjentów, a nie z układu terytorialnego oraz czasu dotarcia</i>		

Lp	Miejsce zdarzenia na terenie województwa (dzielnica, gmina, powiat, miasto) - alfabetycznie			Adres oddziału szpitalnego pierwszego wyboru	Nazwa oddziału szpitalnego pierwszego wyboru	Nazwa i adres szpitala, w którym działają oddział szpitalny pierwszego wyboru	Uwagi	Uwagi	Uwagi
	powiat	gmina	dzielnica						
	Gdańsk	Gdańsk	Ujeścisko-Łostowice	ul.Dębinki 7, 80-952 Gdańsk	Klinika Kardiologii i Chirurgii Naczyniowej	Uniwersyteckie Centrum Kliniczne, ul.Dębinki 7, 80-952 Gdańsk	Z uwagi na położenie UCK i Gdańskie Centrum Sercowo-Naczyniowe w niedużej odległości podział między te dwa szpitale wynika z konieczności rozłożenia pacjentów, a nie z układu terytorialnego oraz czasu dotarcia		
	Gdańsk	Gdańsk	VII Dwór	ul.Wileńska 44, 80-215 GDAŃSK	Oddział Chirurgii Naczyniowej	Gdańskie Centrum Sercowo-Naczyniowe Sp. z o.o., ul.Wileńska 44, 80-215 GDAŃSK	Z uwagi na położenie UCK i Gdańskie Centrum Sercowo-Naczyniowe w niedużej odległości podział między te dwa szpitale wynika z konieczności rozłożenia pacjentów, a nie z układu terytorialnego oraz czasu dotarcia		
	Gdańsk	Gdańsk	Wrzeszcz Dolny	ul.Dębinki 7, 80-952 Gdańsk	Klinika Kardiologii i Chirurgii Naczyniowej	Uniwersyteckie Centrum Kliniczne, ul.Dębinki 7, 80-952 Gdańsk	Z uwagi na położenie UCK i Gdańskie Centrum Sercowo-Naczyniowe w niedużej odległości podział między te dwa szpitale wynika z konieczności rozłożenia pacjentów, a nie z układu terytorialnego oraz czasu dotarcia		
	Gdańsk	Gdańsk	Wrzeszcz Górny	ul.Dębinki 7, 80-952 Gdańsk	Klinika Kardiologii i Chirurgii Naczyniowej	Uniwersyteckie Centrum Kliniczne, ul.Dębinki 7, 80-952 Gdańsk	Z uwagi na położenie UCK i Gdańskie Centrum Sercowo-Naczyniowe w niedużej odległości podział między te dwa szpitale wynika z konieczności rozłożenia pacjentów, a nie z układu terytorialnego oraz czasu dotarcia		
	Gdańsk	Gdańsk	Wyspa Sobieszewska	ul.Dębinki 7, 80-952 Gdańsk	Klinika Kardiologii i Chirurgii Naczyniowej	Uniwersyteckie Centrum Kliniczne, ul.Dębinki 7, 80-952 Gdańsk	Z uwagi na położenie UCK i Gdańskie Centrum Sercowo-Naczyniowe w niedużej odległości podział między te dwa szpitale wynika z konieczności rozłożenia pacjentów, a nie z układu terytorialnego oraz czasu dotarcia		
	Gdańsk	Gdańsk	Wzgórze Mickiewicza	ul.Dębinki 7, 80-952 Gdańsk	Klinika Kardiologii i Chirurgii Naczyniowej	Uniwersyteckie Centrum Kliniczne, ul.Dębinki 7, 80-952 Gdańsk	Z uwagi na położenie UCK i Gdańskie Centrum Sercowo-Naczyniowe w niedużej odległości podział między te dwa szpitale wynika z konieczności rozłożenia pacjentów, a nie z układu terytorialnego oraz czasu dotarcia		
	Gdańsk	Gdańsk	Zaspa-Młyniec	ul.Dębinki 7, 80-952 Gdańsk	Klinika Kardiologii i Chirurgii Naczyniowej	Uniwersyteckie Centrum Kliniczne, ul.Dębinki 7, 80-952 Gdańsk	Z uwagi na położenie UCK i Gdańskie Centrum Sercowo-Naczyniowe w niedużej odległości podział między te dwa szpitale wynika z konieczności rozłożenia pacjentów, a nie z układu terytorialnego oraz czasu dotarcia		
	Gdańsk	Gdańsk	Zaspa-Rozstaje	ul.Dębinki 7, 80-952 Gdańsk	Klinika Kardiologii i Chirurgii Naczyniowej	Uniwersyteckie Centrum Kliniczne, ul.Dębinki 7, 80-952 Gdańsk	Z uwagi na położenie UCK i Gdańskie Centrum Sercowo-Naczyniowe w niedużej odległości podział między te dwa szpitale wynika z konieczności rozłożenia		

Lp	Miejsce zdarzenia na terenie województwa (dzielnica, gmina, powiat, miasto) - alfabetycznie			Adres oddziału szpitalnego pierwszego wyboru	Nazwa oddziału szpitalnego pierwszego wyboru	Nazwa i adres szpitala, w którym działają oddział szpitalny pierwszego wyboru	Uwagi	Uwagi	Uwagi
	powiat	gmina	dzielnica						
							<i>pacjentów, a nie z układu terytorialnego oraz czasu dotarcia</i>		
	Gdańsk	Gdańsk	Zabianka-Wejhera-Jelitkowo-Tysiąclecia	ul.Dębinki 7, 80-952 Gdańsk	Klinika Kardiologii i Chirurgii Naczyniowej	Uniwersyteckie Centrum Kliniczne, ul.Dębinki 7, 80-952 Gdańsk	<i>Z uwagi na położenie UCK i Gdańskie Centrum Sercowo-Naczyniowe w niedużej odległości podział między te dwa szpitale wynika z konieczności rozłożenia pacjentów, a nie z układu terytorialnego oraz czasu dotarcia</i>		
2	Gdynia			ul. Wileńska 44, 80-215 GDAŃSK	Oddział kardiologiczny	Gdańskie Centrum Sercowo-Naczyniowe Sp. z o.o., ul. Wileńska 44, 80-215 GDAŃSK	<i>Z uwagi na położenie UCK i Gdańskie Centrum Sercowo-Naczyniowe w niedużej odległości podział między te dwa szpitale wynika z konieczności rozłożenia pacjentów, a nie z układu terytorialnego oraz czasu dotarcia</i>		
3	Słupsk			ul.Dębinki 7, 80-952 Gdańsk	Klinika Kardiologii i Chirurgii Naczyniowej	Uniwersyteckie Centrum Kliniczne, ul.Dębinki 7, 80-952 Gdańsk	<i>Z uwagi na położenie UCK i Gdańskie Centrum Sercowo-Naczyniowe w niedużej odległości podział między te dwa szpitale wynika z konieczności rozłożenia pacjentów, a nie z układu terytorialnego oraz czasu dotarcia</i>		
4	Sopot			ul. Wileńska 44, 80-215 GDAŃSK	Oddział kardiologiczny	Gdańskie Centrum Sercowo-Naczyniowe Sp. z o.o., ul. Wileńska 44, 80-215 GDAŃSK	<i>Z uwagi na położenie UCK i Gdańskie Centrum Sercowo-Naczyniowe w niedużej odległości podział między te dwa szpitale wynika z konieczności rozłożenia pacjentów, a nie z układu terytorialnego oraz czasu dotarcia</i>		
5	bydowski			ul.Dębinki 7, 80-952 Gdańsk	Klinika Kardiologii i Chirurgii Naczyniowej	Uniwersyteckie Centrum Kliniczne, ul.Dębinki 7, 80-952 Gdańsk	<i>Z uwagi na położenie UCK i Gdańskie Centrum Sercowo-Naczyniowe w niedużej odległości podział między te dwa szpitale wynika z konieczności rozłożenia pacjentów, a nie z układu terytorialnego oraz czasu dotarcia</i>		
6	chojnicki			ul. Wileńska 44, 80-215 GDAŃSK	Oddział kardiologiczny	Gdańskie Centrum Sercowo-Naczyniowe Sp. z o.o., ul. Wileńska 44, 80-215 GDAŃSK	<i>Z uwagi na położenie UCK i Gdańskie Centrum Sercowo-Naczyniowe w niedużej odległości podział między te dwa szpitale wynika z konieczności rozłożenia pacjentów, a nie z układu terytorialnego oraz czasu dotarcia</i>	Dla gm. Chojnice, Konarzyny (powiat chojnicki) bliższymi szpitalami udzielającymi świadczeń w zakresie kardiologii są szpitale: Szpital 10 Wojskowy Szpital Kliniczny z Polikliniką Klinika Kardiologii I Kardiologii - Oddział Kliniczny Kardiologii ul. POWSTANCÓW WARSZAWY 5, 85-681 Bydgoszcz, Szpital Uniwersytecki Nr 1 Im. Dr. Antoniego Jurasza w Bydgoszczy Katedra I Klinika	Dla gm. Czernik (powiat chojnicki) bliższym szpitalem udzielającym świadczeń w zakresie kardiologii jest Regionalny Szpital Specjalistyczny Im. Dr. Władysława Biegańskiego w Grudziądzu Oddział Kardiologii ul. RYDYGIERA 15/17, 86-300 Grudziądz

Lp	Miejsce zdarzenia na terenie województwa (dzielnica, gmina, powiat, miasto) - alfabetycznie			Adres oddziału szpitalnego pierwszego wyboru	Nazwa oddziału szpitalnego pierwszego wyboru	Nazwa i adres szpitala, w którym działają oddział szpitalny pierwszego wyboru	Uwagi	Uwagi	Uwagi
	powiat	gmina	dzielnica						
								Kardiologii ul. MARI SKŁODOWSKIEJ-CURIE 9, 85-094 Bydgoszcz	
7	człuchowski			ul. Dębinki 7, 80-952 Gdańsk	Klinika Kardiologii i Chirurgii Naczyniowej	Uniwersyteckie Centrum Kliniczne, ul. Dębinki 7, 80-952 Gdańsk	<i>Z uwagi na położenie UCK i Gdańskie Centrum Sercowo-Naczyniowe w niedużej odległości podział między te dwa szpitale wynika z konieczności rozłożenia pacjentów, a nie z układu terytorialnego oraz czasu dotarcia</i>	Dla gmin powiatu człuchowskiego bliższymi szpitalami udzielającymi świadczeń w zakresie kardiologii są szpitale: Szpital 10 Wojskowy Szpital Kliniczny Z Polikliniką Klinika Kardiologii I Kardiologii - Oddział Kliniczny Kardiologii ul. POWSTAŃCÓW WARSZAWY 5, 85-681 Bydgoszcz, Szpital Uniwersytecki Nr 1 Im. Dr. Antoniego Jurasza W Bydgoszczy Katedra I Klinika Kardiologii ul. MARI SKŁODOWSKIEJ-CURIE 9, 85-094 Bydgoszcz	
8	gdański			ul. Wileńska 44, 80-215 GDAŃSK	Oddział kardiologiczny	Gdańskie Centrum Sercowo-Naczyniowe Sp. z o.o., ul. Wileńska 44, 80-215 GDAŃSK	<i>Z uwagi na położenie UCK i Gdańskie Centrum Sercowo-Naczyniowe w niedużej odległości podział między te dwa szpitale wynika z konieczności rozłożenia pacjentów, a nie z układu terytorialnego oraz czasu dotarcia</i>		
9	kartuski			ul. Wileńska 44, 80-215 GDAŃSK	Oddział Chirurgii Naczyniowej	Gdańskie Centrum Sercowo-Naczyniowe Sp. z o.o., ul. Wileńska 44, 80-215 GDAŃSK	<i>Z uwagi na położenie UCK i Gdańskie Centrum Sercowo-Naczyniowe w niedużej odległości podział między te dwa szpitale wynika z konieczności rozłożenia pacjentów, a nie z układu terytorialnego oraz czasu dotarcia</i>		
10	kościerski			ul. Wileńska 44, 80-215 GDAŃSK	Oddział Chirurgii Naczyniowej	Gdańskie Centrum Sercowo-Naczyniowe Sp. z o.o., ul. Wileńska 44, 80-215 GDAŃSK	<i>Z uwagi na położenie UCK i Gdańskie Centrum Sercowo-Naczyniowe w niedużej odległości podział między te dwa szpitale wynika z konieczności rozłożenia pacjentów, a nie z układu terytorialnego oraz czasu dotarcia</i>		
11	kwidziński			ul. Dębinki 7, 80-952 Gdańsk	Klinika Kardiologii i Chirurgii Naczyniowej	Uniwersyteckie Centrum Kliniczne, ul. Dębinki 7, 80-952 Gdańsk	<i>Z uwagi na położenie UCK i Gdańskie Centrum Sercowo-Naczyniowe w niedużej odległości podział między te dwa szpitale wynika z konieczności rozłożenia pacjentów, a nie z układu terytorialnego oraz czasu dotarcia</i>	Dla gmin powiatu kwidzińskiego bliższym szpitalem udzielającym świadczeń w zakresie kardiologii jest Regionalny Szpital Specjalistyczny Im. Dr. Władysława Biegańskiego W Grudziądzu Oddział Kardiologii	

Lp	Miejsce zdarzenia na terenie województwa (dzielnica, gmina, powiat, miasto) - alfabetycznie			Adres oddziału szpitalnego pierwszego wyboru	Nazwa oddziału szpitalnego pierwszego wyboru	Nazwa i adres szpitala, w którym działa oddział szpitalny pierwszego wyboru	Uwagi	Uwagi	Uwagi
	powiat	gmina	dzielnica						
								ul.RYDYGIERA 15/17, 86-300 Grudziądz	
12	łęborski			ul.Dębinki 7, 80-952 Gdańsk	Klinika Kardiologii i i Chirurgii Naczyniowej	Uniwersyteckie Centrum Kliniczne, ul.Dębinki 7, 80-952 Gdańsk	<i>Z uwagi na położenie UCK i Gdańskie Centrum Sercowo-Naczyniowe w niedużej odległości podział między te dwa szpitale wynika z konieczności rozłożenia pacjentów, a nie z układu terytorialnego oraz czasu dotarcia</i>		
13	malborski			ul.Dębinki 7, 80-952 Gdańsk	Klinika Kardiologii i i Chirurgii Naczyniowej	Uniwersyteckie Centrum Kliniczne, ul.Dębinki 7, 80-952 Gdańsk	<i>Z uwagi na położenie UCK i Gdańskie Centrum Sercowo-Naczyniowe w niedużej odległości podział między te dwa szpitale wynika z konieczności rozłożenia pacjentów, a nie z układu terytorialnego oraz czasu dotarcia</i>		
14	nowodworski			ul.Dębinki 7, 80-952 Gdańsk	Klinika Kardiologii i i Chirurgii Naczyniowej	Uniwersyteckie Centrum Kliniczne, ul.Dębinki 7, 80-952 Gdańsk	<i>Z uwagi na położenie UCK i Gdańskie Centrum Sercowo-Naczyniowe w niedużej odległości podział między te dwa szpitale wynika z konieczności rozłożenia pacjentów, a nie z układu terytorialnego oraz czasu dotarcia</i>		
15	pucki			ul.Dębinki 7, 80-952 Gdańsk	Klinika Kardiologii i i Chirurgii Naczyniowej	Uniwersyteckie Centrum Kliniczne, ul.Dębinki 7, 80-952 Gdańsk	<i>Z uwagi na położenie UCK i Gdańskie Centrum Sercowo-Naczyniowe w niedużej odległości podział między te dwa szpitale wynika z konieczności rozłożenia pacjentów, a nie z układu terytorialnego oraz czasu dotarcia</i>		
16	śląski			ul.Dębinki 7, 80-952 Gdańsk	Klinika Kardiologii i i Chirurgii Naczyniowej	Uniwersyteckie Centrum Kliniczne, ul.Dębinki 7, 80-952 Gdańsk	<i>Z uwagi na położenie UCK i Gdańskie Centrum Sercowo-Naczyniowe w niedużej odległości podział między te dwa szpitale wynika z konieczności rozłożenia pacjentów, a nie z układu terytorialnego oraz czasu dotarcia</i>		
17	starogardzki			ul.Dębinki 7, 80-952 Gdańsk	Klinika Kardiologii i i Chirurgii Naczyniowej	Uniwersyteckie Centrum Kliniczne, ul.Dębinki 7, 80-952 Gdańsk	<i>Z uwagi na położenie UCK i Gdańskie Centrum Sercowo-Naczyniowe w niedużej odległości podział między te dwa szpitale wynika z konieczności rozłożenia pacjentów, a nie z układu terytorialnego oraz czasu dotarcia</i>	Dla gmin powiatu starogardzkiego: Smętowo Graniczne, Skórcz, Lubichowo, Osiek, Osieczna, Czarna Woda, bliższym szpitalem udzielającym świadczeń w zakresie kardiologii jest Regionalny Szpital Specjalistyczny Im. Dr Władysława Biegańskiego W Grudziądzu Oddział Kardiologii ul.RYDYGIERA 15/17, 86-300 Grudziądz	

Lp	Miejsce zdarzenia na terenie województwa (dzielnica, gmina, powiat, miasto) - alfabetycznie			Adres oddziału szpitalnego pierwszego wyboru	Nazwa oddziału szpitalnego pierwszego wyboru	Nazwa i adres szpitala, w którym działa oddział szpitalny pierwszego wyboru	Uwagi	Uwagi	Uwagi
	powiat	gmina	dzielnica						
18	sztumski			ul.Dębinki 7, 80-952 Gdańsk	Klinika Kardiologii i i Chirurgii Naczyniowej	Uniwersyteckie Centrum Kliniczne, ul.Dębinki 7, 80-952 Gdańsk	<i>Z uwagi na położenie UCK i Gdańskie Centrum Sercowo-Naczyniowe w niedużej odległości podział między te dwa szpitale wynika z konieczności rozłożenia pacjentów, a nie z układu terytorialnego oraz czasu dotarcia</i>	Dla gmin powiatu sztumskiego bliższym szpitalem udzielającym świadczeń w zakresie kardiologii jest Regionalny Szpital Specjalistyczny Im. Dr Władysława Biegańskiego W Grudziądzu Oddział Kardiologii ul.RYDYGIERA 15/17, 86-300 Grudziądz	
19	tczewski			ul.Dębinki 7, 80-952 Gdańsk	Klinika Kardiologii i i Chirurgii Naczyniowej	Uniwersyteckie Centrum Kliniczne, ul.Dębinki 7, 80-952 Gdańsk	<i>Z uwagi na położenie UCK i Gdańskie Centrum Sercowo-Naczyniowe w niedużej odległości podział między te dwa szpitale wynika z konieczności rozłożenia pacjentów, a nie z układu terytorialnego oraz czasu dotarcia</i>	Dla gminy Gniew bliższym szpitalem udzielającym świadczeń w zakresie kardiologii jest Regionalny Szpital Specjalistyczny Im. Dr Władysława Biegańskiego W Grudziądzu Oddział Kardiologii ul.RYDYGIERA 15/17, 86-300 Grudziądz	
20	wejherowski			ul.Dębinki 7, 80-952 Gdańsk	Klinika Kardiologii i i Chirurgii Naczyniowej	Uniwersyteckie Centrum Kliniczne, ul.Dębinki 7, 80-952 Gdańsk	<i>Z uwagi na położenie UCK i Gdańskie Centrum Sercowo-Naczyniowe w niedużej odległości podział między te dwa szpitale wynika z konieczności rozłożenia pacjentów, a nie z układu terytorialnego oraz czasu dotarcia</i>		

Rys nr 3 Oddziały szpitalne pierwszego wyboru dla świadczeń w zakresie: kardiologii dla pacjentów dorosłych

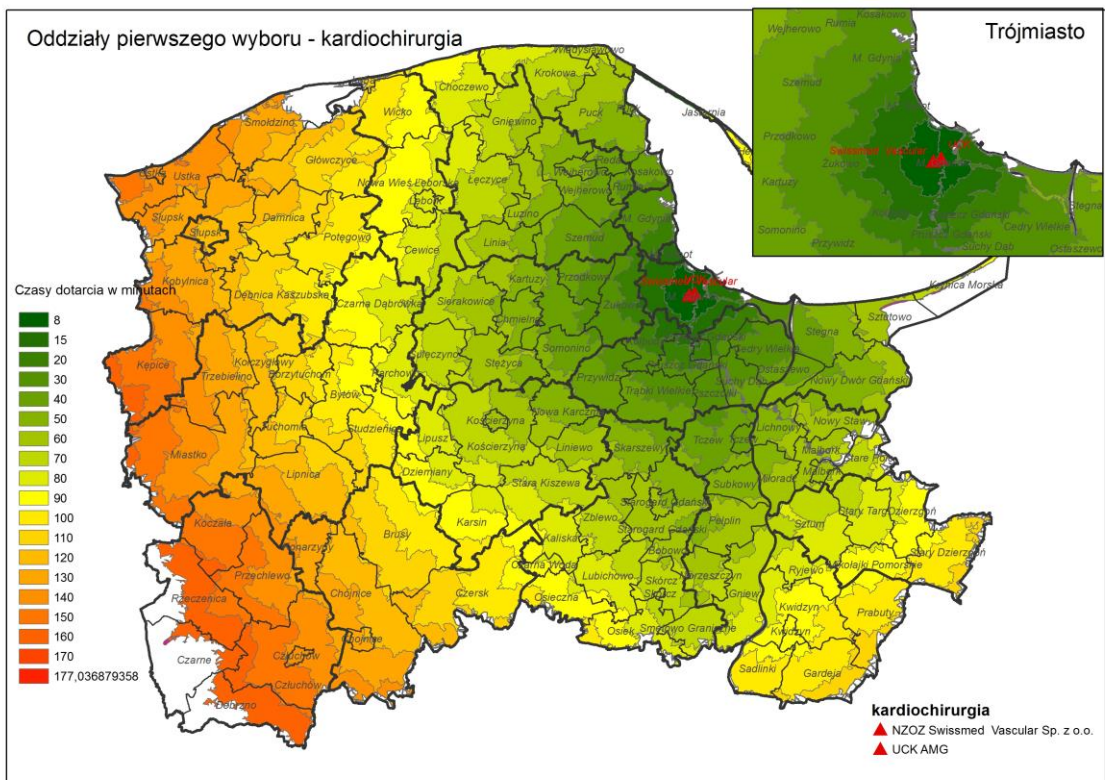

Rys nr 3.1. Oddziały szpitalne pierwszego wyboru dla świadczeń w zakresie: kardiologii dla pacjentów dorosłych w podziale na obsługiwane gminy

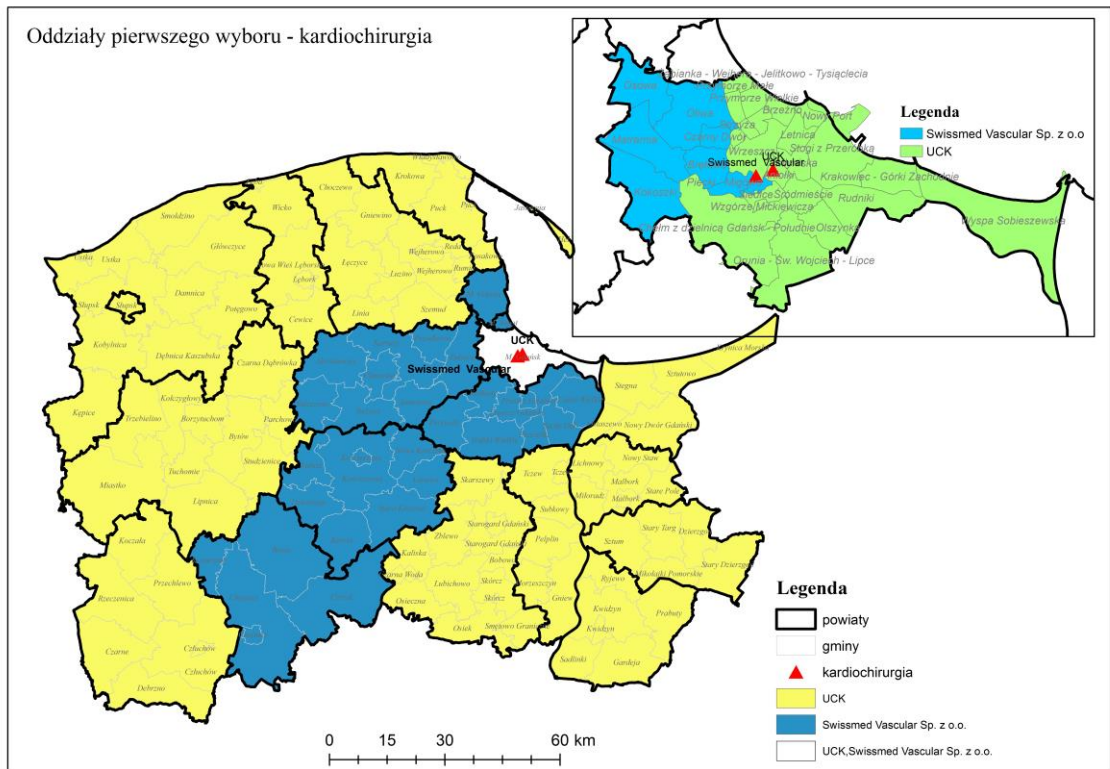

Wykaz oddziałów szpitalnych pierwszego wyboru dla świadczeń w zakresie: kardiologii dla dzieci zał. nr 3a

Województwo pomorskie

Miejsce zdarzenia na terenie województwa (dzielnica, gmina, powiat, miasto) - alfabetycznie	Adres oddziału szpitalnego pierwszego wyboru	Nazwa oddziału szpitalnego pierwszego wyboru	Nazwa i adres szpitala, w którym działa oddział szpitalny pierwszego wyboru	Uwagi
województwo pomorskie	ul. Al. Jana Pawła II 50, 80-462 Gdańsk	Oddział Kardiologii Dziecięcej im. Wielkiej Orkiestry Świątecznej Pomocy	COPERNICUS Podmiot Leczniczy Sp. z o.o. Szpital im. św. Wojciecha, ul. Jana Pawła II 50, 80-462 Gdańsk	Dla gminy Debrzno powiatu człuchowskiego odległość do Szpitala Klinicznego IM. KAROLA JONSCHERA UNIWERSYTETU MEDYCZNEGO IM. KAROLA MARCINKOWSKIEGO W POZNANIU ul. SZPITALNA 27/33 udzielającego świadczeń w zakresie kardiologii dla dzieci wynosi ok. 159 km. Do Szpitala im. Mikołaja Kopernika odległość wynosi 165 km.

Rys nr 3a Oddziały szpitalne pierwszego wyboru dla świadczeń w zakresie: kardiologii dla dzieci

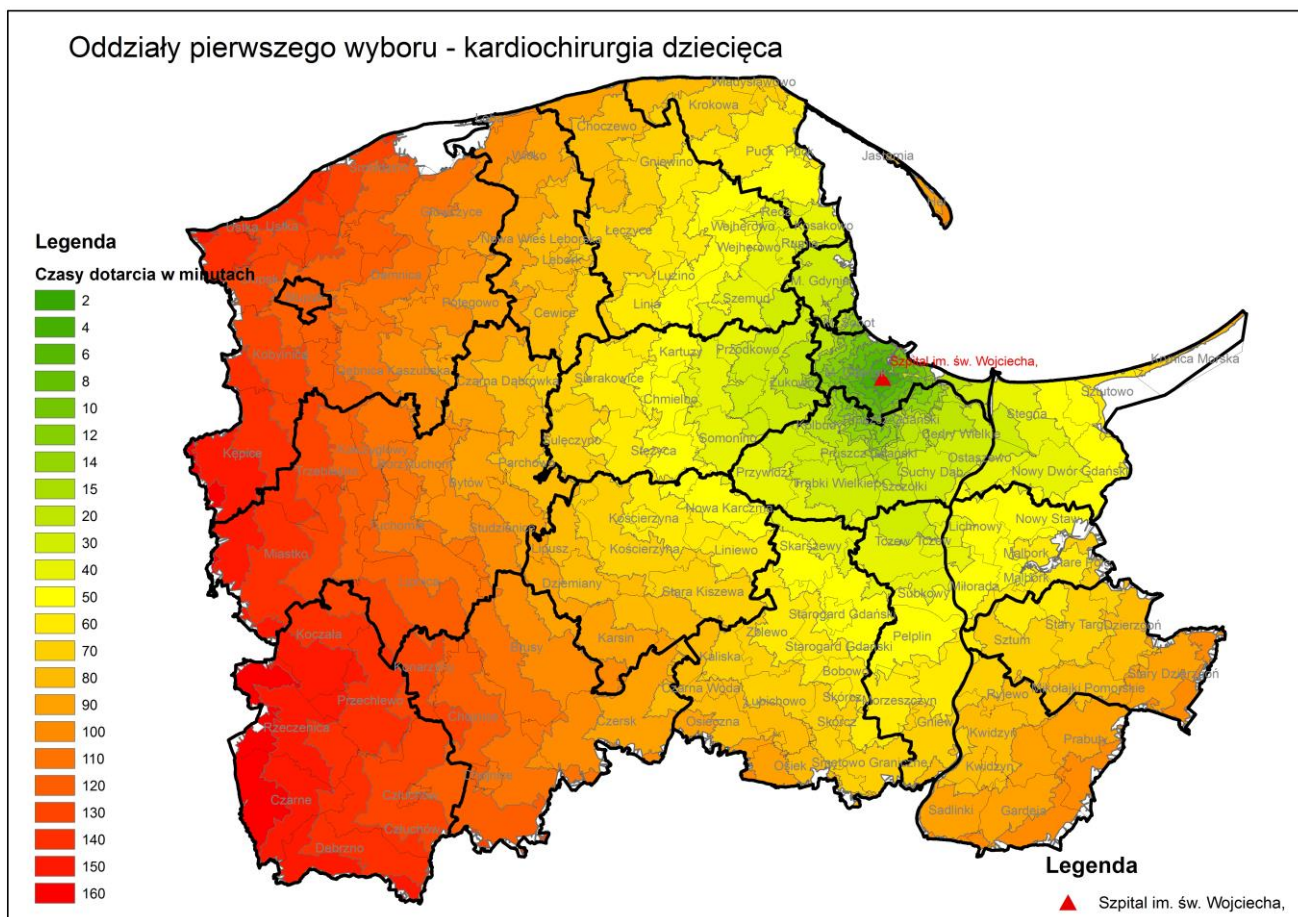

Wykaz oddziałów szpitalnych pierwszego wyboru dla świadczeń w zakresie: ortopedii i traumatologii narządu ruchu dla pacjentów dorosłych zał. nr 4

Województwo pomorskie

Lp	Miejsce zdarzenia na terenie województwa (dzielnica, gmina, powiat, miasto) - alfabetycznie			Adres oddziału szpitalnego pierwszego wyboru	Nazwa oddziału szpitalnego pierwszego wyboru	Nazwa i adres szpitala, w którym działa oddział szpitalny pierwszego wyboru	Uwagi	Uwagi
	powiat	gmina	dzielnica					
1	Gdańsk	Gdańsk	Aniolki	ul. Smoluchowskiego 17, 80-214 Gdańsk	Klinika Ortopedii	Uniwersyteckie Centrum Kliniczne, ul. Dębinki 7, 80-952 Gdańsk		
	Gdańsk	Gdańsk	Brętowo	ul. Wileńska 44, 80-215 GDAŃSK	ODDZIAŁ CHIRURGII URAZOWO-ORTOPEDYCZNEJ	Gdańskie Centrum Sercowo-Naczyniowe Sp. z o.o., ul. Wileńska 44, 80-215 GDAŃSK		
	Gdańsk	Gdańsk	Brzeźno	ul. Jana Pawła II 50, 80-462 Gdańsk	ODDZIAŁ CHIRURGII URAZOWO-ORTOPEDYCZNEJ	COPERNICUS Podmiot Leczniczy Sp. z o.o. Gdańsk Szpital im. św. Wojciecha, ul. Jana Pawła II 50, 80-462 Gdańsk		
	Gdańsk	Gdańsk	Chelm	ul. Kartuska 4/6, 80-104 Gdańsk	ODDZIAŁ CHIRURGII URAZOWO-ORTOPEDYCZNEJ	Samodzielny Publiczny Zakład Opieki Zdrowotnej Ministerstwa Spraw Wewnętrznych w Gdańsku ul. Kartuska 4/6, 80-104 Gdańsk		
	Gdańsk	Gdańsk	Jasień	ul. Kartuska 4/6, 80-104 Gdańsk	ODDZIAŁ CHIRURGII URAZOWO-ORTOPEDYCZNEJ	Samodzielny Publiczny Zakład Opieki Zdrowotnej Ministerstwa Spraw Wewnętrznych w Gdańsku ul. Kartuska 4/6, 80-104 Gdańsk		
	Gdańsk	Gdańsk	Kokoszki	ul. Polanki 117, 80-305 Gdańsk	ODDZIAŁ CHIRURGII URAZOWO-ORTOPEDYCZNEJ	7 Szpital Marynarki Wojennej z Przychodnią Samodzielny Publiczny Zakład Opieki Zdrowotnej Imienia Kontradmirala Profesora Wiesława Łasińskiego w Gdańsku ul. Polanki 117, 80-305 Gdańsk		
	Gdańsk	Gdańsk	Krakowiec-Górki Zachodnie	ul. Nowe Ogrody 1-6, 80-803 Gdańsk	Kliniczny Oddział Ortopedii i Traumatologii Narządu Ruchu dla Dorosłych Gdańskiego Uniwersytetu Medycznego	COPERNICUS Podmiot Leczniczy Sp. z o.o. Szpital im. Mikołaja Kopernika, ul. Nowe Ogrody 1-6, 80-803 Gdańsk	Informacja Konsultanta wojewódzkiego w dziedzinie ortopedii i traumatologii narządu ruchu: "Klinika jest jedynym oddziałem ortopedycznym w województwie, który wykonuje operacje złamań kręgosłupa dla dorosłych."	
	Gdańsk	Gdańsk	Letnica	ul. Jana Pawła II 50, 80-462 Gdańsk	ODDZIAŁ CHIRURGII URAZOWO-ORTOPEDYCZNEJ	COPERNICUS Podmiot Leczniczy Sp. z o.o. Gdańsk Szpital im. św. Wojciecha, ul. Jana Pawła II 50, 80-462 Gdańsk		

Lp	Miejsce zdarzenia na terenie województwa (dzielnica, gmina, powiat, miasto) - alfabetycznie			Adres oddziału szpitalnego pierwszego wyboru	Nazwa oddziału szpitalnego pierwszego wyboru	Nazwa i adres szpitala, w którym działają oddział szpitalny pierwszego wyboru	Uwagi	Uwagi
	powiat	gmina	dzielnica					
	Gdańsk	Gdańsk	Matarnia	ul. Polanki 117, 80-305 Gdańsk	ODDZIAŁ CHIRURGII URAZOWO-ORTOPEDYCZNEJ	7 Szpital Marynarki Wojennej z Przychodnią Samodzielny Publiczny Zakład Opieki Zdrowotnej Imienia Kontradmirała Profesora Wiesława Łasińskiego w Gdańsku ul. Polanki 117, 80-305 Gdańsk		
	Gdańsk	Gdańsk	Młyniska	ul. Smoluchowskiego 17, 80-214 Gdańsk	Klinika Ortopedii	Uniwersyteckie Centrum Kliniczne, ul. Dębinki 7, 80-952 Gdańsk		
	Gdańsk	Gdańsk	Nowy Port	ul. Jana Pawła II 50, 80-462 Gdańsk	ODDZIAŁ CHIRURGII URAZOWO-ORTOPEDYCZNEJ	COPERNICUS Podmiot Leczniczy Sp. z o.o. Gdańsk Szpital im. św. Wojciecha, ul. Jana Pawła II 50, 80-462 Gdańsk		
	Gdańsk	Gdańsk	Oliwa	ul. Polanki 117, 80-305 Gdańsk	ODDZIAŁ CHIRURGII URAZOWO-ORTOPEDYCZNEJ	7 Szpital Marynarki Wojennej z Przychodnią Samodzielny Publiczny Zakład Opieki Zdrowotnej Imienia Kontradmirała Profesora Wiesława Łasińskiego w Gdańsku ul. Polanki 117, 80-305 Gdańsk		
	Gdańsk	Gdańsk	Olszynka	ul. Nowe Ogrody 1-6, 80-803 Gdańsk	Kliniczny Oddział Ortopedii i Traumatologii Narządu Ruchu dla Dorosłych Gdańskiego Uniwersytetu Medycznego	COPERNICUS Podmiot Leczniczy Sp. z o.o. Szpital im. Mikołaja Kopernika, ul. Nowe Ogrody 1-6, 80-803 Gdańsk	Informacja Konsultanta wojewódzkiego w dziedzinie ortopedii i traumatologii narządu ruchu: "Klinika jest jedynym oddziałem ortopedycznym w województwie, który wykonuje operacje złamań kręgosłupa dla dorosłych."	
	Gdańsk	Gdańsk	Orunia-Św. Wojciech-Lipce	ul. Nowe Ogrody 1-6, 80-803 Gdańsk	Kliniczny Oddział Ortopedii i Traumatologii Narządu Ruchu dla Dorosłych Gdańskiego Uniwersytetu Medycznego	COPERNICUS Podmiot Leczniczy Sp. z o.o. Szpital im. Mikołaja Kopernika, ul. Nowe Ogrody 1-6, 80-803 Gdańsk	Informacja Konsultanta wojewódzkiego w dziedzinie ortopedii i traumatologii narządu ruchu: "Klinika jest jedynym oddziałem ortopedycznym w województwie, który wykonuje operacje złamań kręgosłupa dla dorosłych."	
	Gdańsk	Gdańsk	Osowa	ul. Polanki 117, 80-305 Gdańsk	ODDZIAŁ CHIRURGII URAZOWO-ORTOPEDYCZNEJ	7 Szpital Marynarki Wojennej z Przychodnią Samodzielny Publiczny Zakład Opieki Zdrowotnej Imienia Kontradmirała Profesora Wiesława Łasińskiego w Gdańsku ul. Polanki 117, 80-305 Gdańsk		
	Gdańsk	Gdańsk	Piecki-Migowo	ul. Wileńska 44, 80-215 GDAŃSK	ODDZIAŁ CHIRURGII URAZOWO-ORTOPEDYCZNEJ	Gdańskie Centrum Sercowo-Naczyniowe Sp. z o.o., ul. Wileńska 44, 80-215 GDAŃSK		

Lp	Miejsce zdarzenia na terenie województwa (dzielnica, gmina, powiat, miasto) - alfabetycznie			Adres oddziału szpitalnego pierwszego wyboru	Nazwa oddziału szpitalnego pierwszego wyboru	Nazwa i adres szpitala, w którym działa oddział szpitalny pierwszego wyboru	Uwagi	Uwagi
	powiat	gmina	dzielnica					
	Gdańsk	Gdańsk	Przeróbka	ul. Nowe Ogrody 1-6, 80-803 Gdańsk	Kliniczny Oddział Ortopedii i Traumatologii Narządu Ruchu dla Dorosłych Gdańskiego Uniwersytetu Medycznego	COPERNICUS Podmiot Leczniczy Sp. z o.o. Szpital im. Mikołaja Kopernika, ul. Nowe Ogrody 1-6, 80-803 Gdańsk	Informacja Konsultanta wojewódzkiego w dziedzinie ortopedii i traumatologii narządu ruchu: "Klinika jest jedynym oddziałem ortopedycznym w województwie, który wykonuje operacje złamań kręgosłupa dla dorosłych."	
	Gdańsk	Gdańsk	Przymorze Małe	ul. Polanki 117, 80-305 Gdańsk	ODDZIAŁ CHIRURGII URAZOWO-ORTOPEDYCZNEJ	7 Szpital Marynarki Wojennej z Przychodnią Samodzielny Publiczny Zakład Opieki Zdrowotnej Imienia Kontradmirała Profesora Wiesława Łasińskiego w Gdańsku ul. Polanki 117, 80-305 Gdańsk		
	Gdańsk	Gdańsk	Przymorze Wielkie	ul. Jana Pawła II 50, 80-462 Gdańsk	ODDZIAŁ CHIRURGII URAZOWO-ORTOPEDYCZNEJ	COPERNICUS Podmiot Leczniczy Sp. z o.o. Gdańsk Szpital im. św. Wojciecha, ul. Jana Pawła II 50, 80-462 Gdańsk		
	Gdańsk	Gdańsk	Rudniki	ul. Nowe Ogrody 1-6, 80-803 Gdańsk	Kliniczny Oddział Ortopedii i Traumatologii Narządu Ruchu dla Dorosłych Gdańskiego Uniwersytetu Medycznego	COPERNICUS Podmiot Leczniczy Sp. z o.o. Szpital im. Mikołaja Kopernika, ul. Nowe Ogrody 1-6, 80-803 Gdańsk	Informacja Konsultanta wojewódzkiego w dziedzinie ortopedii i traumatologii narządu ruchu: "Klinika jest jedynym oddziałem ortopedycznym w województwie, który wykonuje operacje złamań kręgosłupa dla dorosłych."	
	Gdańsk	Gdańsk	Siedlce	ul. Kartuska 4/6, 80-104 Gdańsk	ODDZIAŁ CHIRURGII URAZOWO-ORTOPEDYCZNEJ	Samodzielny Publiczny Zakład Opieki Zdrowotnej Ministerstwa Spraw Wewnętrznych w Gdańsku ul. Kartuska 4/6, 80-104 Gdańsk		
	Gdańsk	Gdańsk	Stogi	ul. Nowe Ogrody 1-6, 80-803 Gdańsk	Kliniczny Oddział Ortopedii i Traumatologii Narządu Ruchu dla Dorosłych Gdańskiego Uniwersytetu Medycznego	COPERNICUS Podmiot Leczniczy Sp. z o.o. Szpital im. Mikołaja Kopernika, ul. Nowe Ogrody 1-6, 80-803 Gdańsk	Informacja Konsultanta wojewódzkiego w dziedzinie ortopedii i traumatologii narządu ruchu: "Klinika jest jedynym oddziałem ortopedycznym w województwie, który wykonuje operacje złamań kręgosłupa dla dorosłych."	
	Gdańsk	Gdańsk	Strzyża	ul. Polanki 117, 80-305 Gdańsk	ODDZIAŁ CHIRURGII URAZOWO-ORTOPEDYCZNEJ	7 Szpital Marynarki Wojennej z Przychodnią Samodzielny Publiczny Zakład Opieki Zdrowotnej Imienia Kontradmirała Profesora Wiesława Łasińskiego w Gdańsku ul. Polanki 117, 80-305 Gdańsk		

Lp	Miejsce zdarzenia na terenie województwa (dzielnica, gmina, powiat, miasto) - alfabetycznie			Adres oddziału szpitalnego pierwszego wyboru	Nazwa oddziału szpitalnego pierwszego wyboru	Nazwa i adres szpitala, w którym działa oddział szpitalny pierwszego wyboru	Uwagi	Uwagi
	powiat	gmina	dzielnica					
	Gdańsk	Gdańsk	Suchanino	ul. Wileńska 44, 80-215 GDAŃSK	ODDZIAŁ CHIRURGII URAZOWO-ORTOPEDYCZNEJ	Gdańskie Centrum Sercowo-Naczyniowe Sp. z o.o., ul. Wileńska 44, 80-215 GDAŃSK		
	Gdańsk	Gdańsk	Śródmieście	ul. Nowe Ogrody 1-6, 80-803 Gdańsk	Kliniczny Oddział Ortopedii i Traumatologii Narządu Ruchu dla Dorosłych Gdańskiego Uniwersytetu Medycznego	COPERNICUS Podmiot Leczniczy Sp. z o.o. Szpital im. Mikołaja Kopernika, ul. Nowe Ogrody 1-6, 80-803 Gdańsk	Informacja Konsultanta wojewódzkiego w dziedzinie ortopedii i traumatologii narządu ruchu: "Klinika jest jedynym oddziałem ortopedycznym w województwie, który wykonuje operacje złamań kręgosłupa dla dorosłych."	
	Gdańsk	Gdańsk	Ujeścisko-Łostowice	ul. Kartuska 4/6, 80-104 Gdańsk	ODDZIAŁ CHIRURGII URAZOWO-ORTOPEDYCZNEJ	Samodzielny Publiczny Zakład Opieki Zdrowotnej Ministerstwa Spraw Wewnętrznych w Gdańsku ul. Kartuska 4/6, 80-104 Gdańsk		
	Gdańsk	Gdańsk	VII Dwór	ul. Polanki 117, 80-305 Gdańsk	ODDZIAŁ CHIRURGII URAZOWO-ORTOPEDYCZNEJ	7 Szpital Marynarki Wojennej z Przychodnią Samodzielny Publiczny Zakład Opieki Zdrowotnej Imienia Kontradmirała Profesora Wiesława Łasińskiego w Gdańsku ul. Polanki 117, 80-305 Gdańsk		
	Gdańsk	Gdańsk	Wrzeszcz Dolny	ul. Jana Pawła II 50, 80-462 Gdańsk	ODDZIAŁ CHIRURGII URAZOWO-ORTOPEDYCZNEJ	COPERNICUS Podmiot Leczniczy Sp. z o.o. Gdańsk Szpital im. św. Wojciecha, ul. Jana Pawła II 50, 80-462 Gdańsk		
	Gdańsk	Gdańsk	Wrzeszcz Górny	ul. Smoluchowskiego 17, 80-214 Gdańsk	Klinika Ortopedii	Uniwersyteckie Centrum Kliniczne, ul. Dębinki 7, 80-952 Gdańsk		
	Gdańsk	Gdańsk	Wyspa Sobieszewska	ul. Nowe Ogrody 1-6, 80-803 Gdańsk	Kliniczny Oddział Ortopedii i Traumatologii Narządu Ruchu dla Dorosłych Gdańskiego Uniwersytetu Medycznego	COPERNICUS Podmiot Leczniczy Sp. z o.o. Szpital im. Mikołaja Kopernika, ul. Nowe Ogrody 1-6, 80-803 Gdańsk	Informacja Konsultanta wojewódzkiego w dziedzinie ortopedii i traumatologii narządu ruchu: "Klinika jest jedynym oddziałem ortopedycznym w województwie, który wykonuje operacje złamań kręgosłupa dla dorosłych."	
	Gdańsk	Gdańsk	Wzgórze Mickiewicza	ul. Kartuska 4/6, 80-104 Gdańsk	ODDZIAŁ CHIRURGII URAZOWO-ORTOPEDYCZNEJ	Samodzielny Publiczny Zakład Opieki Zdrowotnej Ministerstwa Spraw Wewnętrznych w Gdańsku ul. Kartuska 4/6, 80-104 Gdańsk		
	Gdańsk	Gdańsk	Zaspa-Młyniec	ul. Jana Pawła II 50, 80-462 Gdańsk	ODDZIAŁ CHIRURGII URAZOWO-ORTOPEDYCZNEJ	COPERNICUS Podmiot Leczniczy Sp. z o.o. Gdańsk Szpital im. św. Wojciecha, ul. Jana Pawła II 50, 80-462 Gdańsk		

Lp	Miejsce zdarzenia na terenie województwa (dzielnica, gmina, powiat, miasto) - alfabetycznie			Adres oddziału szpitalnego pierwszego wyboru	Nazwa oddziału szpitalnego pierwszego wyboru	Nazwa i adres szpitala, w którym działa oddział szpitalny pierwszego wyboru	Uwagi	Uwagi
	powiat	gmina	dzielnica					
	Gdańsk	Gdańsk	Zaspa-Rozstaje	ul. Jana Pawła II 50, 80-462 Gdańsk	ODDZIAŁ CHIRURGII URAZOWO-ORTOPEDYCZNEJ	COPERNICUS Podmiot Leczniczy Sp. z o.o. Gdańsk Szpital im. św. Wojciecha, ul. Jana Pawła II 50, 80-462 Gdańsk		
	Gdańsk	Gdańsk	Żabianka-Wejhery-Jelitkowo-Tysiąclecia	ul. Polanki 117, 80-305 Gdańsk	ODDZIAŁ CHIRURGII URAZOWO-ORTOPEDYCZNEJ	7 Szpital Marynarki Wojennej z Przychodnią Samodzielny Publiczny Zakład Opieki Zdrowotnej Imienia Kontradmirala Profesora Wiesława Łasińskiego w Gdańsku ul. Polanki 117, 80-305 Gdańsk		
2	Gdynia			ul. Wójta Radtkego 1, 81-348 Gdynia	Oddział Chirurgii Urazowo-Ortopedycznej	Szpital Wojewódzkie w Gdyni Spółka z o.o. - Szpital Św. Wincentego a Paulo, ul. Wójta Radtkego 1, 81-348 Gdynia		
3	Słupsk			ul. Hubalczyków 1, 76-200 Słupsk	ODDZIAŁ CHIRURGII URAZOWO-ORTOPEDYCZNEJ	Wojewódzki Szpital Specjalistyczny im. Janusza Korczaka, ul. Prof. Lotha 26, 76-200 Słupsk		
4	Sopot			ul. Polanki 117, 80-305 Gdańsk	ODDZIAŁ CHIRURGII URAZOWO-ORTOPEDYCZNEJ	7 Szpital Marynarki Wojennej z Przychodnią Samodzielny Publiczny Zakład Opieki Zdrowotnej Imienia Kontradmirala Profesora Wiesława Łasińskiego w Gdańsku ul. Polanki 117, 80-305 Gdańsk		
5	bytowski	Borztychom		ul. Alojzego Piechowskiego 36, 83-400 KOŚCIERZYNA	Oddział ortopedii i traumatologii narządu ruchu	Szpital Specjalistyczny w Kościerzynie spółka z ograniczoną odpowiedzialnością ul. Alojzego Piechowskiego 36, 83-400 Kościerzyna		
	bytowski	Bytów		ul. Alojzego Piechowskiego 36, 83-400 KOŚCIERZYNA	Oddział ortopedii i traumatologii narządu ruchu	Szpital Specjalistyczny w Kościerzynie spółka z ograniczoną odpowiedzialnością ul. Alojzego Piechowskiego 36, 83-400 Kościerzyna		
	bytowski	Czarna Dąbrówka		ul. J. Węgrzynowicza 13, 84-300 Lębork	ODDZIAŁ CHIRURGII URAZOWO-ORTOPEDYCZNEJ	Samodzielny Publiczny Specjalistyczny Zakład Opieki Zdrowotnej ul. J. Węgrzynowicza 13, 84-300 Lębork		
	bytowski	Kolczygłowy		ul. Hubalczyków 1, 76-200 Słupsk	ODDZIAŁ CHIRURGII URAZOWO-ORTOPEDYCZNEJ	Wojewódzki Szpital Specjalistyczny im. Janusza Korczaka, ul. Prof. Lotha 26, 76-200 Słupsk		

Lp	Miejsce zdarzenia na terenie województwa (dzielnica, gmina, powiat, miasto) - alfabetycznie			Adres oddziału szpitalnego pierwszego wyboru	Nazwa oddziału szpitalnego pierwszego wyboru	Nazwa i adres szpitala, w którym działają oddział szpitalny pierwszego wyboru	Uwagi	Uwagi
	powiat	gmina	dzielnica					
	bytowski	Lipnica		ul. Leśna 10, 89-600 Chojnice	ODDZIAŁ CHIRURGII URAZOWO-ORTOPEDYCZNEJ	Szpital Specjalistyczny im. J.K. Łukowicza w Chojnicach ul. Leśna 10, 89-600 Chojnice		
	bytowski	Miastko		ul. Hubalczyków 1, 76-200 Słupsk	ODDZIAŁ CHIRURGII URAZOWO-ORTOPEDYCZNEJ	Wojewódzki Szpital Specjalistyczny im. Janusza Korczaka, ul. Prof. Lotha 26, 76-200 Słupsk		Dla gminy Miastko bliższym szpitalem udzielającym świadczeń w zakresie ortopedii i traumatologii narządu ruchu dla dorosłych jest SZPITAL W SZCZECINKU SPÓŁKA Z O.O. A. SOKOŁOWSKIEGO 11
	bytowski	Parchowo		ul. Alojzego Piechowskiego 36, 83-400 KOŚCIERZYNA	Oddział ortopedii i traumatologii narządu ruchu	Szpital Specjalistyczny w Kościerzynie spółka z ograniczoną odpowiedzialnością ul. Alojzego Piechowskiego 36, 83-400 Kościerzyna		
	bytowski	Studzienice		ul. Alojzego Piechowskiego 36, 83-400 KOŚCIERZYNA	Oddział ortopedii i traumatologii narządu ruchu	Szpital Specjalistyczny w Kościerzynie spółka z ograniczoną odpowiedzialnością ul. Alojzego Piechowskiego 36, 83-400 Kościerzyna		
	bytowski	Trzebielino		ul. Hubalczyków 1, 76-200 Słupsk	ODDZIAŁ CHIRURGII URAZOWO-ORTOPEDYCZNEJ	Wojewódzki Szpital Specjalistyczny im. Janusza Korczaka, ul. Prof. Lotha 26, 76-200 Słupsk		
	bytowski	Tuchomie		ul. Alojzego Piechowskiego 36, 83-400 KOŚCIERZYNA	Oddział ortopedii i traumatologii narządu ruchu	Szpital Specjalistyczny w Kościerzynie spółka z ograniczoną odpowiedzialnością ul. Alojzego Piechowskiego 36, 83-400 Kościerzyna		
6	chojnicki			ul. Leśna 10, 89-600 Chojnice	ODDZIAŁ CHIRURGII URAZOWO-ORTOPEDYCZNEJ	Szpital Specjalistyczny im. J.K. Łukowicza w Chojnicach ul. Leśna 10, 89-600 Chojnice		
7	człuchowski			ul. Leśna 10, 89-600 Chojnice	ODDZIAŁ CHIRURGII URAZOWO-ORTOPEDYCZNEJ	Szpital Specjalistyczny im. J.K. Łukowicza w Chojnicach ul. Leśna 10, 89-600 Chojnice		Dla gmin powiatu człuchowskiego: Rzeczenica, Czarne bliższym szpitalem udzielającym świadczeń w zakresie ortopedii i traumatologii narządu ruchu dla dorosłych jest SZPITAL W SZCZECINKU SPÓŁKA Z O.O. A. SOKOŁOWSKIEGO 11
8	gdański	Pruszcz Gdański		ul. Nowe Ogrody 1-6, 80-803 Gdańsk	Kliniczny Oddział Ortopedii i Traumatologii Narządu Ruchu dla Dorosłych Gdańskiego Uniwersytetu Medycznego	COPERNICUS Podmiot Leczniczy Sp. z o.o. Szpital im. Mikołaja Kopernika, ul. Nowe Ogrody 1-6, 80-803 Gdańsk	Informacja Konsultanta wojewódzkiego w dziedzinie ortopedii i traumatologii narządu ruchu: "Klinika jest jedynym oddziałem ortopedycznym w województwie, który wykonuje operacje złamań kręgosłupa dla dorosłych."	

Lp	Miejsce zdarzenia na terenie województwa (dzielnica, gmina, powiat, miasto) - alfabetycznie			Adres oddziału szpitalnego pierwszego wyboru	Nazwa oddziału szpitalnego pierwszego wyboru	Nazwa i adres szpitala, w którym działa oddział szpitalny pierwszego wyboru	Uwagi	Uwagi
	powiat	gmina	dzielnica					
	gdański	Cedry Wielkie		ul. Nowe Ogrody 1-6, 80-803 Gdańsk	Kliniczny Oddział Ortopedii i Traumatologii Narządu Ruchu dla Dorosłych Gdańskiego Uniwersytetu Medycznego	COPERNICUS Podmiot Leczniczy Sp. z o.o. Szpital im. Mikołaja Kopernika, ul. Nowe Ogrody 1-6, 80-803 Gdańsk	Informacja Konsultanta wojewódzkiego w dziedzinie ortopedii i traumatologii narządu ruchu: "Klinika jest jedynym oddziałem ortopedycznym w województwie, który wykonuje operacje złamań kręgosłupa dla dorosłych."	
	gdański	Kolbudy		ul. Nowe Ogrody 1-6, 80-803 Gdańsk	Kliniczny Oddział Ortopedii i Traumatologii Narządu Ruchu dla Dorosłych Gdańskiego Uniwersytetu Medycznego	COPERNICUS Podmiot Leczniczy Sp. z o.o. Szpital im. Mikołaja Kopernika, ul. Nowe Ogrody 1-6, 80-803 Gdańsk	Informacja Konsultanta wojewódzkiego w dziedzinie ortopedii i traumatologii narządu ruchu: "Klinika jest jedynym oddziałem ortopedycznym w województwie, który wykonuje operacje złamań kręgosłupa dla dorosłych."	
	gdański	Przywidz		ul. Alojzego Piechowskiego 36, 83-400 KOŚCIERZYNA	Oddział ortopedii i traumatologii narządu ruchu	Szpital Specjalistyczny w Kościerzynie spółka z ograniczoną odpowiedzialnością ul. Alojzego Piechowskiego 36, 83-400 Kościerzyna		
	gdański	Pszczółki		ul. Nowe Ogrody 1-6, 80-803 Gdańsk	Kliniczny Oddział Ortopedii i Traumatologii Narządu Ruchu dla Dorosłych Gdańskiego Uniwersytetu Medycznego	COPERNICUS Podmiot Leczniczy Sp. z o.o. Szpital im. Mikołaja Kopernika, ul. Nowe Ogrody 1-6, 80-803 Gdańsk	Informacja Konsultanta wojewódzkiego w dziedzinie ortopedii i traumatologii narządu ruchu: "Klinika jest jedynym oddziałem ortopedycznym w województwie, który wykonuje operacje złamań kręgosłupa dla dorosłych."	
	gdański	Suchy Dąb		ul. Nowe Ogrody 1-6, 80-803 Gdańsk	Kliniczny Oddział Ortopedii i Traumatologii Narządu Ruchu dla Dorosłych Gdańskiego Uniwersytetu Medycznego	COPERNICUS Podmiot Leczniczy Sp. z o.o. Szpital im. Mikołaja Kopernika, ul. Nowe Ogrody 1-6, 80-803 Gdańsk	Informacja Konsultanta wojewódzkiego w dziedzinie ortopedii i traumatologii narządu ruchu: "Klinika jest jedynym oddziałem ortopedycznym w województwie, który wykonuje operacje złamań kręgosłupa dla dorosłych."	
	gdański	Trąbki Wielkie		ul. Nowe Ogrody 1-6, 80-803 Gdańsk	Kliniczny Oddział Ortopedii i Traumatologii Narządu Ruchu dla Dorosłych Gdańskiego Uniwersytetu Medycznego	COPERNICUS Podmiot Leczniczy Sp. z o.o. Szpital im. Mikołaja Kopernika, ul. Nowe Ogrody 1-6, 80-803 Gdańsk	Informacja Konsultanta wojewódzkiego w dziedzinie ortopedii i traumatologii narządu ruchu: "Klinika jest jedynym oddziałem ortopedycznym w województwie, który wykonuje operacje złamań kręgosłupa dla dorosłych."	
9	kartuski	Chmielno		ul. Alojzego Piechowskiego 36, 83-400 KOŚCIERZYNA	Oddział ortopedii i traumatologii narządu ruchu	Szpital Specjalistyczny w Kościerzynie spółka z ograniczoną odpowiedzialnością ul. Alojzego Piechowskiego 36, 83-		

Lp	Miejsce zdarzenia na terenie województwa (dzielnica, gmina, powiat, miasto) - alfabetycznie			Adres oddziału szpitalnego pierwszego wyboru	Nazwa oddziału szpitalnego pierwszego wyboru	Nazwa i adres szpitala, w którym działają oddział szpitalny pierwszego wyboru	Uwagi	Uwagi
	powiat	gmina	dzielnica					
						400 Kościerzyna		
	kartuski	Kartuzy		ul. Nowe Ogrody 1-6, 80-803 Gdańsk	Kliniczny Oddział Ortopedii i Traumatologii Narządu Ruchu dla Dorosłych Gdańskiego Uniwersytetu Medycznego	COPERNICUS Podmiot Leczniczy Sp. z o.o. Szpital im. Mikołaja Kopernika, ul. Nowe Ogrody 1-6, 80-803 Gdańsk	Informacja Konsultanta wojewódzkiego w dziedzinie ortopedii i traumatologii narządu ruchu: "Klinika jest jedynym oddziałem ortopedycznym w województwie, który wykonuje operacje złamań kręgosłupa dla dorosłych."	
	kartuski	Przodkowo		ul. Nowe Ogrody 1-6, 80-803 Gdańsk	Kliniczny Oddział Ortopedii i Traumatologii Narządu Ruchu dla Dorosłych Gdańskiego Uniwersytetu Medycznego	COPERNICUS Podmiot Leczniczy Sp. z o.o. Szpital im. Mikołaja Kopernika, ul. Nowe Ogrody 1-6, 80-803 Gdańsk	Informacja Konsultanta wojewódzkiego w dziedzinie ortopedii i traumatologii narządu ruchu: "Klinika jest jedynym oddziałem ortopedycznym w województwie, który wykonuje operacje złamań kręgosłupa dla dorosłych."	
	kartuski	Sierakowice		ul. J. Węgrzynowicza 13, 84-300 Lębork	ODDZIAŁ CHIRURGII URAZOWO-ORTOPEDYCZNEJ	Samodzielny Publiczny Specjalistyczny Zakład Opieki Zdrowotnej ul. J. Węgrzynowicza 13, 84-300 Lębork		
	kartuski	Somonino		ul. Alojzego Piechowskiego 36, 83-400 KOŚCIERZYNA	Oddział ortopedii i traumatologii narządu ruchu	Szpital Specjalistyczny w Kościerzynie spółka z ograniczoną odpowiedzialnością ul. Alojzego Piechowskiego 36, 83-400 Kościerzyna		
	kartuski	Stężyca		ul. Alojzego Piechowskiego 36, 83-400 KOŚCIERZYNA	Oddział ortopedii i traumatologii narządu ruchu	Szpital Specjalistyczny w Kościerzynie spółka z ograniczoną odpowiedzialnością ul. Alojzego Piechowskiego 36, 83-400 Kościerzyna		
	kartuski	Sulęcyno		ul. Alojzego Piechowskiego 36, 83-400 KOŚCIERZYNA	Oddział ortopedii i traumatologii narządu ruchu	Szpital Specjalistyczny w Kościerzynie spółka z ograniczoną odpowiedzialnością ul. Alojzego Piechowskiego 36, 83-400 Kościerzyna		
	kartuski	Żukowo		ul. Nowe Ogrody 1-6, 80-803 Gdańsk	Kliniczny Oddział Ortopedii i Traumatologii Narządu Ruchu dla Dorosłych Gdańskiego Uniwersytetu Medycznego	COPERNICUS Podmiot Leczniczy Sp. z o.o. Szpital im. Mikołaja Kopernika, ul. Nowe Ogrody 1-6, 80-803 Gdańsk	Informacja Konsultanta wojewódzkiego w dziedzinie ortopedii i traumatologii narządu ruchu: "Klinika jest jedynym oddziałem ortopedycznym w województwie, który wykonuje operacje złamań kręgosłupa dla dorosłych."	

Lp	Miejsce zdarzenia na terenie województwa (dzielnica, gmina, powiat, miasto) - alfabetycznie			Adres oddziału szpitalnego pierwszego wyboru	Nazwa oddziału szpitalnego pierwszego wyboru	Nazwa i adres szpitala, w którym działają oddział szpitalny pierwszego wyboru	Uwagi	Uwagi
	powiat	gmina	dzielnica					
10	kościerski			ul. Alojzego Piechowskiego 36, 83-400 KOŚCIERZYNA	Oddział ortopedii i traumatologii narządu ruchu	Szpital Specjalistyczny w Kościerzynie spółka z ograniczoną odpowiedzialnością ul. Alojzego Piechowskiego 36, 83-400 Kościerzyna		
11	kwidzyński			ul. Hallera 31, 82-500 Kwidzyn	ODDZIAŁ CHIRURGII URAZOWO-ORTOPEDYCZNEJ	"ZDROWIE" Spółka z o.o. ul. Hallera 31, 82-500 Kwidzyn		
12	łęborski			ul. J. Węgrzynowicza 13, 84-300 Łębork	ODDZIAŁ CHIRURGII URAZOWO-ORTOPEDYCZNEJ	Samodzielny Publiczny Specjalistyczny Zakład Opieki Zdrowotnej ul. J. Węgrzynowicza 13, 84-300 Łębork		
13	malborski			ul. dr Józefa Balewskiego 1, 83-200 Starogard Gdański	Oddział Ortopedii i Traumatologii Narządu Ruchu	Kociewskie Centrum Zdrowia Spółka z o.o. Szpital św. Jana ul. dr Józefa Balewskiego 1, 83-200 Starogard Gdański		Dla gmin powiatu malborskiego: Malbork, Nowy Staw, Stare Pole bliższym szpitalem udzielającym świadczeń w zakresie ortopedii i traumatologii narządu ruchu dla dorosłych jest SAMODZIELNY PUBLICZNY SPECJALISTYCZNY ZAKŁAD OPIEKI ZDROWOTNEJ SZPITAL MIEJSKI IM. JANA PAWŁA II W ELBLĄGU adres: ELBLĄG, ŻEROMSKIEGO 22 komórka: ODDZIAŁ CHIRURGII URAZOWO-ORTOPEDYCZNEJ WOJEWÓDZKI oraz SZPITAL ZESPOŁONY W ELBLĄGU adres: ELBLĄG, KRÓLEWIECKA 146 komórka: ODDZIAŁ CHIRURGII URAZOWO-ORTOPEDYCZNEJ
14	nowodworski			ul. Nowe Ogrody 1-6, 80-803 Gdańsk	Kliniczny Oddział Ortopedii i Traumatologii Narządu Ruchu dla Dorosłych Gdańskiego Uniwersytetu Medycznego	COPERNICUS Podmiot Leczniczy Sp. z o.o. Szpital im. Mikołaja Kopernika, ul. Nowe Ogrody 1-6, 80-803 Gdańsk	Informacja Konsultanta wojewódzkiego w dziedzinie ortopedii i traumatologii narządu ruchu: "Klinika jest jedynym oddziałem ortopedycznym w województwie, który wykonuje operacje złamań kręgosłupa dla dorosłych."	Dla gmin powiatu nowodworskiego: Nowy Dwór Gdański, Stegna, Sztutowo, Krynica Morska, bliższym szpitalem udzielającym świadczeń w zakresie ortopedii i traumatologii narządu ruchu dla dorosłych jest SAMODZIELNY PUBLICZNY SPECJALISTYCZNY ZAKŁAD OPIEKI ZDROWOTNEJ SZPITAL MIEJSKI IM. JANA PAWŁA II W ELBLĄGU adres: ELBLĄG, ŻEROMSKIEGO 22 komórka: ODDZIAŁ CHIRURGII URAZOWO-ORTOPEDYCZNEJ WOJEWÓDZKI oraz SZPITAL ZESPOŁONY W

Lp	Miejsce zdarzenia na terenie województwa (dzielnica, gmina, powiat, miasto) - alfabetycznie			Adres oddziału szpitalnego pierwszego wyboru	Nazwa oddziału szpitalnego pierwszego wyboru	Nazwa i adres szpitala, w którym działa oddział szpitalny pierwszego wyboru	Uwagi	Uwagi
	powiat	gmina	dzielnica					
								ELBLĄGU adres: ELBLĄG, KRÓLEWIECKA 146 komórka: ODDZIAŁ CHIRURGII URAZOWO- ORTOPEDYCZNEJ
15	pucki	Hel		ul.Boczna 10, 84-150 Hel	ODDZIAŁ CHIRURGII OGÓLNEJ Z PODODDZIAŁEM ORTOPEDYCZNO-URAZOWYM I OTOLARYNGOLOGICZNYM	115 Szpital Wojskowy z Przychodnią Samodzielny Publiczny Zakład Opieki Zdrowotnej ul. Boczna 10, 84-150 Hel		
	pucki	Jastarnia		ul.Boczna 10, 84-150 Hel	ODDZIAŁ CHIRURGII OGÓLNEJ Z PODODDZIAŁEM ORTOPEDYCZNO-URAZOWYM I OTOLARYNGOLOGICZNYM	115 Szpital Wojskowy z Przychodnią Samodzielny Publiczny Zakład Opieki Zdrowotnej ul. Boczna 10, 84-150 Hel		
	pucki	Puck		ul.Jagalskiego 10, 84-200 Wejherowo	ODDZIAŁ ORTOPEDII I TRAUMATOLOGII NARZĄDU RUCHU z pododdziałem Chirurgii Ręki	Szpital Specjalistyczny im. F. Ceynowy Spółka z o.o., ul.Jagalskiego 10, 84-200 Wejherowo		
	pucki	Władysławowo		ul.Jagalskiego 10, 84-200 Wejherowo	ODDZIAŁ ORTOPEDII I TRAUMATOLOGII NARZĄDU RUCHU z pododdziałem Chirurgii Ręki	Szpital Specjalistyczny im. F. Ceynowy Spółka z o.o., ul.Jagalskiego 10, 84-200 Wejherowo		
	pucki	Kosakowo		ul. Wójta Radtkego 1, 81-348 Gdynia	Oddział Chirurgii Urazowo-Ortopedycznej	Szpitale Wojewódzkie w Gdyni Spółka z o.o. - Szpital Św. Wincentego a Paulo, ul. Wójta Radtkego 1, 81-348 Gdynia		
	pucki	Krokowa		ul.Jagalskiego 10, 84-200 Wejherowo	ODDZIAŁ ORTOPEDII I TRAUMATOLOGII NARZĄDU RUCHU z pododdziałem Chirurgii Ręki	Szpital Specjalistyczny im. F. Ceynowy Spółka z o.o., ul.Jagalskiego 10, 84-200 Wejherowo		
16	słupski	Ustka		ul. Hubalczyków 1, 76-200 Słupsk	ODDZIAŁ CHIRURGII URAZOWO-ORTOPEDYCZNEJ	Wojewódzki Szpital Specjalistyczny im. Janusza Korczaka, ul.Prof. Lotha 26, 76-200 Słupsk		
	słupski	Damnica		ul. Hubalczyków 1, 76-200 Słupsk	ODDZIAŁ CHIRURGII URAZOWO-ORTOPEDYCZNEJ	Wojewódzki Szpital Specjalistyczny im. Janusza Korczaka, ul.Prof. Lotha 26, 76-200 Słupsk		
	słupski	Dębica Kaszubska		ul. Hubalczyków 1, 76-200 Słupsk	ODDZIAŁ CHIRURGII URAZOWO-ORTOPEDYCZNEJ	Wojewódzki Szpital Specjalistyczny im. Janusza Korczaka, ul.Prof. Lotha 26, 76-200 Słupsk		
	słupski	Główczyce		ul. Hubalczyków 1, 76-200 Słupsk	ODDZIAŁ CHIRURGII URAZOWO-ORTOPEDYCZNEJ	Wojewódzki Szpital Specjalistyczny im. Janusza Korczaka, ul.Prof. Lotha 26, 76-200 Słupsk		

Lp	Miejsce zdarzenia na terenie województwa (dzielnica, gmina, powiat, miasto) - alfabetycznie			Adres oddziału szpitalnego pierwszego wyboru	Nazwa oddziału szpitalnego pierwszego wyboru	Nazwa i adres szpitala, w którym działa oddział szpitalny pierwszego wyboru	Uwagi	Uwagi
	powiat	gmina	dzielnica					
	słupski	Kępice		ul. Hubalczyków 1, 76-200 Słupsk	ODDZIAŁ CHIRURGII URAZOWO-ORTOPEDYCZNEJ	Wojewódzki Szpital Specjalistyczny im. Janusza Korczaka, ul.Prof. Lotha 26, 76-200 Słupsk		Dla gm. Kępice pow. słupski bliższym szpitalem udzielającym świadczeń w zakresie ortopedii i traumatologii narządu ruchu dla dorosłych jest Szpital POWIATOWY W SŁAWNIE ul. I-GO PUŁKU ULANÓW 9
	słupski	Kobylnica		ul. Hubalczyków 1, 76-200 Słupsk	ODDZIAŁ CHIRURGII URAZOWO-ORTOPEDYCZNEJ	Wojewódzki Szpital Specjalistyczny im. Janusza Korczaka, ul.Prof. Lotha 26, 76-200 Słupsk		
	słupski	Potęgowo		ul. J. Węgrzynowicza 13, 84-300 Lębork	ODDZIAŁ CHIRURGII URAZOWO-ORTOPEDYCZNEJ	Samodzielny Publiczny Specjalistyczny Zakład Opieki Zdrowotnej ul. J. Węgrzynowicza 13, 84-300 Lębork		
	słupski	Smoldzino		ul. Hubalczyków 1, 76-200 Słupsk	ODDZIAŁ CHIRURGII URAZOWO-ORTOPEDYCZNEJ	Wojewódzki Szpital Specjalistyczny im. Janusza Korczaka, ul.Prof. Lotha 26, 76-200 Słupsk		
17	starogardzki	Czarna Woda		ul.dr Józefa Balewskiego 1, 83-200 Starogard Gdański	Oddział Ortopedii i Traumatologii Narządu Ruchu	Kociewskie Centrum Zdrowia Spółka z o.o. Szpital św. Jana ul. dr Józefa Balewskiego 1, 83-200 Starogard Gdański		
	starogardzki	Skórcz		ul.dr Józefa Balewskiego 1, 83-200 Starogard Gdański	Oddział Ortopedii i Traumatologii Narządu Ruchu	Kociewskie Centrum Zdrowia Spółka z o.o. Szpital św. Jana ul. dr Józefa Balewskiego 1, 83-200 Starogard Gdański		
	starogardzki	Starogard Gdański		ul.dr Józefa Balewskiego 1, 83-200 Starogard Gdański	Oddział Ortopedii i Traumatologii Narządu Ruchu	Kociewskie Centrum Zdrowia Spółka z o.o. Szpital św. Jana ul. dr Józefa Balewskiego 1, 83-200 Starogard Gdański		
	starogardzki	Bobowo		ul.dr Józefa Balewskiego 1, 83-200 Starogard Gdański	Oddział Ortopedii i Traumatologii Narządu Ruchu	Kociewskie Centrum Zdrowia Spółka z o.o. Szpital św. Jana ul. dr Józefa Balewskiego 1, 83-200 Starogard Gdański		
	starogardzki	Kaliska		ul.dr Józefa Balewskiego 1, 83-200 Starogard Gdański	Oddział Ortopedii i Traumatologii Narządu Ruchu	Kociewskie Centrum Zdrowia Spółka z o.o. Szpital św. Jana ul. dr Józefa Balewskiego 1, 83-200 Starogard Gdański		
	starogardzki	Lubichowo		ul.dr Józefa Balewskiego 1, 83-200 Starogard Gdański	Oddział Ortopedii i Traumatologii Narządu Ruchu	Kociewskie Centrum Zdrowia Spółka z o.o. Szpital św. Jana ul. dr Józefa Balewskiego 1, 83-200 Starogard Gdański		
	starogardzki	Osieczna		ul.dr Józefa Balewskiego 1, 83-200 Starogard Gdański	Oddział Ortopedii i Traumatologii Narządu Ruchu	Kociewskie Centrum Zdrowia Spółka z o.o. Szpital św. Jana ul. dr Józefa Balewskiego 1, 83-200 Starogard Gdański		

Lp	Miejsce zdarzenia na terenie województwa (dzielnica, gmina, powiat, miasto) - alfabetycznie			Adres oddziału szpitalnego pierwszego wyboru	Nazwa oddziału szpitalnego pierwszego wyboru	Nazwa i adres szpitala, w którym działają oddział szpitalny pierwszego wyboru	Uwagi	Uwagi
	powiat	gmina	dzielnica					
	starogardzki	Osiek		ul.dr Józefa Balewskiego 1, 83-200 Starogard Gdański	Oddział Ortopedii i Traumatologii Narządu Ruchu	Kociewskie Centrum Zdrowia Spółka z o.o. Szpital św. Jana ul. dr Józefa Balewskiego 1, 83-200 Starogard Gdański		
	starogardzki	Skarszewy		ul.dr Józefa Balewskiego 1, 83-200 Starogard Gdański	Oddział Ortopedii i Traumatologii Narządu Ruchu	Kociewskie Centrum Zdrowia Spółka z o.o. Szpital św. Jana ul. dr Józefa Balewskiego 1, 83-200 Starogard Gdański		
	starogardzki	Skórcz		ul.dr Józefa Balewskiego 1, 83-200 Starogard Gdański	Oddział Ortopedii i Traumatologii Narządu Ruchu	Kociewskie Centrum Zdrowia Spółka z o.o. Szpital św. Jana ul. dr Józefa Balewskiego 1, 83-200 Starogard Gdański		
	starogardzki	Smętowo Graniczne		ul. Hallera 31, 82-500 Kwidzyn	ODDZIAŁ CHIRURGII URAZOWO-ORTOPEDYCZNEJ	"ZDROWIE" Spółka z o.o. ul. Hallera 31, 82-500 Kwidzyn		
	starogardzki	Zblewo		ul.dr Józefa Balewskiego 1, 83-200 Starogard Gdański	Oddział Ortopedii i Traumatologii Narządu Ruchu	Kociewskie Centrum Zdrowia Spółka z o.o. Szpital św. Jana ul. dr Józefa Balewskiego 1, 83-200 Starogard Gdański		
18	sztumski			ul. Hallera 31, 82-500 Kwidzyn	ODDZIAŁ CHIRURGII URAZOWO-ORTOPEDYCZNEJ	"ZDROWIE" Spółka z o.o. ul. Hallera 31, 82-500 Kwidzyn		Dla gm. Stary Dzierżoń pow. sztumski bliższym szpitalem udzielającym świadczeń w zakresie ortopedii i traumatologii narządu ruchu dla dorosłych jest POWIATOWY SZPITAL IM. WŁADYSŁAWA BIEGAŃSKIEGO W IŁAWIE adres: IŁAWA, GEN. WŁ. ANDERSA 3 komórka: ODDZIAŁ CHIRURGII URAZOWO-ORTOPEDYCZNEJ. Dla gminy Dzierżoń (powiat sztumski) bliższym szpitalem udzielającym świadczeń w zakresie ortopedii i traumatologii narządu ruchu dla dorosłych jest SAMODZIELNY PUBLICZNY SPECJALISTYCZNY ZAKŁAD OPIEKI ZDROWOTNEJ SZPITAL MIEJSKI IM. JANA PAWŁA II W ELBLĄGU adres: ELBLĄG, ŻEROMSKIEGO 22 komórka: ODDZIAŁ CHIRURGII URAZOWO-ORTOPEDYCZNEJ WOJEWÓDZKI oraz SZPITAL ZESPOŁONY W ELBLĄGU adres: ELBLĄG, KRÓLEWIECKA 146 komórka: ODDZIAŁ CHIRURGII URAZOWO-ORTOPEDYCZNEJ

Lp	Miejsce zdarzenia na terenie województwa (dzielnica, gmina, powiat, miasto) - alfabetycznie			Adres oddziału szpitalnego pierwszego wyboru	Nazwa oddziału szpitalnego pierwszego wyboru	Nazwa i adres szpitala, w którym działa oddział szpitalny pierwszego wyboru	Uwagi	Uwagi
	powiat	gmina	dzielnica					
19	tczewski	Tczew		ul.dr Józefa Balewskiego 1, 83-200 Starogard Gdański	Oddział Ortopedii i Traumatologii Narządu Ruchu	Kociewskie Centrum Zdrowia Spółka z o.o. Szpital św. Jana ul. dr Józefa Balewskiego 1, 83-200 Starogard Gdański		
	tczewski	Gniew		ul. Hallera 31, 82-500 Kwidzyn	ODDZIAŁ CHIRURGII URAZOWO-ORTOPEDYCZNEJ	"ZDROWIE" Spółka z o.o. ul. Hallera 31, 82-500 Kwidzyn		
	tczewski	Morzeszczyn		ul.dr Józefa Balewskiego 1, 83-200 Starogard Gdański	Oddział Ortopedii i Traumatologii Narządu Ruchu	Kociewskie Centrum Zdrowia Spółka z o.o. Szpital św. Jana ul. dr Józefa Balewskiego 1, 83-200 Starogard Gdański		
	tczewski	Pelplin		ul.dr Józefa Balewskiego 1, 83-200 Starogard Gdański	Oddział Ortopedii i Traumatologii Narządu Ruchu	Kociewskie Centrum Zdrowia Spółka z o.o. Szpital św. Jana ul. dr Józefa Balewskiego 1, 83-200 Starogard Gdański		
	tczewski	Subkowy		ul.dr Józefa Balewskiego 1, 83-200 Starogard Gdański	Oddział Ortopedii i Traumatologii Narządu Ruchu	Kociewskie Centrum Zdrowia Spółka z o.o. Szpital św. Jana ul. dr Józefa Balewskiego 1, 83-200 Starogard Gdański		
20	wejherowski	Rumia		ul. Wójta Radtkego 1, 81-348 Gdynia	ODDZIAŁ ORTOPEDII I TRAUMATOLOGII NARZĄDU RUCHU z pododdziałem Chirurgii Ręki	Szpital Specjalistyczny im. F. Ceynowy Spółka z o.o., ul.Jagalskiego 10, 84-200 Wejherowo		
	wejherowski	Reda		ul.Jagalskiego 10, 84-200 Wejherowo	ODDZIAŁ ORTOPEDII I TRAUMATOLOGII NARZĄDU RUCHU z pododdziałem Chirurgii Ręki	Szpital Specjalistyczny im. F. Ceynowy Spółka z o.o., ul.Jagalskiego 10, 84-200 Wejherowo		
	wejherowski	Wejherowo		ul.Jagalskiego 10, 84-200 Wejherowo	ODDZIAŁ ORTOPEDII I TRAUMATOLOGII NARZĄDU RUCHU z pododdziałem Chirurgii Ręki	Szpital Specjalistyczny im. F. Ceynowy Spółka z o.o., ul.Jagalskiego 10, 84-200 Wejherowo		
	wejherowski	Choczewo		ul. J. Węgrzynowicza 13, 84-300 Łębork	ODDZIAŁ CHIRURGII URAZOWO-ORTOPEDYCZNEJ	Samodzielny Publiczny Specjalistyczny Zakład Opieki Zdrowotnej ul. J. Węgrzynowicza 13, 84-300 Łębork		
	wejherowski	Gniewino		ul.Jagalskiego 10, 84-200 Wejherowo	ODDZIAŁ ORTOPEDII I TRAUMATOLOGII NARZĄDU RUCHU z pododdziałem Chirurgii Ręki	Szpital Specjalistyczny im. F. Ceynowy Spółka z o.o., ul.Jagalskiego 10, 84-200 Wejherowo		
	wejherowski	Linia		ul. J. Węgrzynowicza 13, 84-300 Łębork	ODDZIAŁ CHIRURGII URAZOWO-ORTOPEDYCZNEJ	Samodzielny Publiczny Specjalistyczny Zakład Opieki Zdrowotnej ul. J. Węgrzynowicza 13, 84-300 Łębork		

Lp	Miejsce zdarzenia na terenie województwa (dzielnica, gmina, powiat, miasto) - alfabetycznie			Adres oddziału szpitalnego pierwszego wyboru	Nazwa oddziału szpitalnego pierwszego wyboru	Nazwa i adres szpitala, w którym działają oddziały szpitalny pierwszego wyboru	Uwagi	Uwagi
	powiat	gmina	dzielnica					
	wejherowski	Luzino		ul.Jagalskiego 10, 84-200 Wejherowo	ODDZIAŁ ORTOPEDII I TRAUMATOLOGII NARZĄDU RUCHU z pododdziałem Chirurgii Ręki	Szpital Specjalistyczny im. F. Ceynowy Spółka z o.o., ul.Jagalskiego 10, 84-200 Wejherowo		
	wejherowski	Łęczycze		ul. J. Węgrzynowicza 13, 84-300 Łębork	ODDZIAŁ CHIRURGII URAZOWO-ORTOPEDYCZNEJ	Samodzielny Publiczny Specjalistyczny Zakład Opieki Zdrowotnej ul. J. Węgrzynowicza 13, 84-300 Łębork		
	wejherowski	Szemud		ul.Jagalskiego 10, 84-200 Wejherowo	ODDZIAŁ ORTOPEDII I TRAUMATOLOGII NARZĄDU RUCHU z pododdziałem Chirurgii Ręki	Szpital Specjalistyczny im. F. Ceynowy Spółka z o.o., ul.Jagalskiego 10, 84-200 Wejherowo		

Rys nr 4 Oddziały szpitalne pierwszego wyboru dla świadczeń w zakresie: ortopedii i traumatologii narządu ruchu dla pacjentów dorosłych

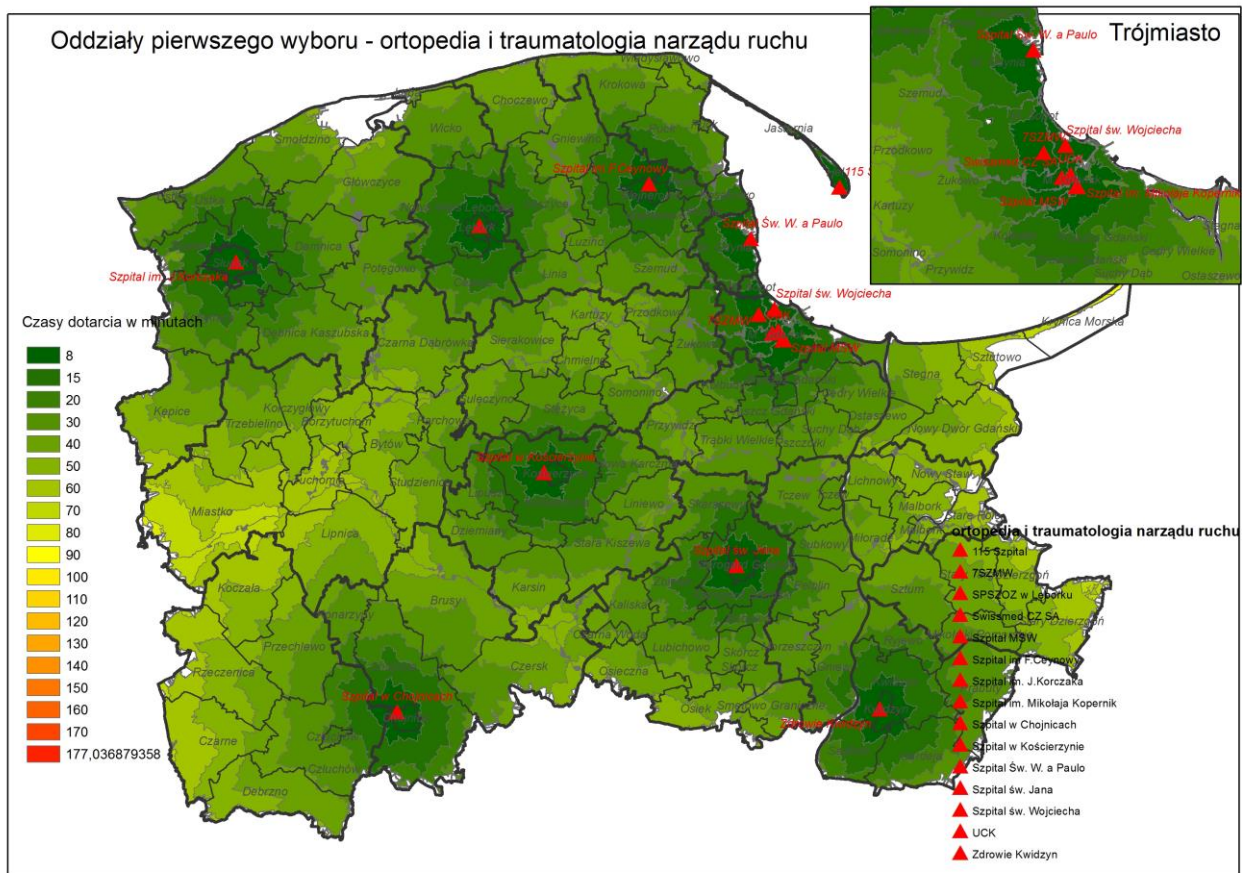

Rys nr 4.1. Oddziały szpitalne pierwszego wyboru dla świadczeń w zakresie: ortopedii i traumatologii narządu ruchu dla pacjentów dorosłych w podziale na obsługiwane gminy

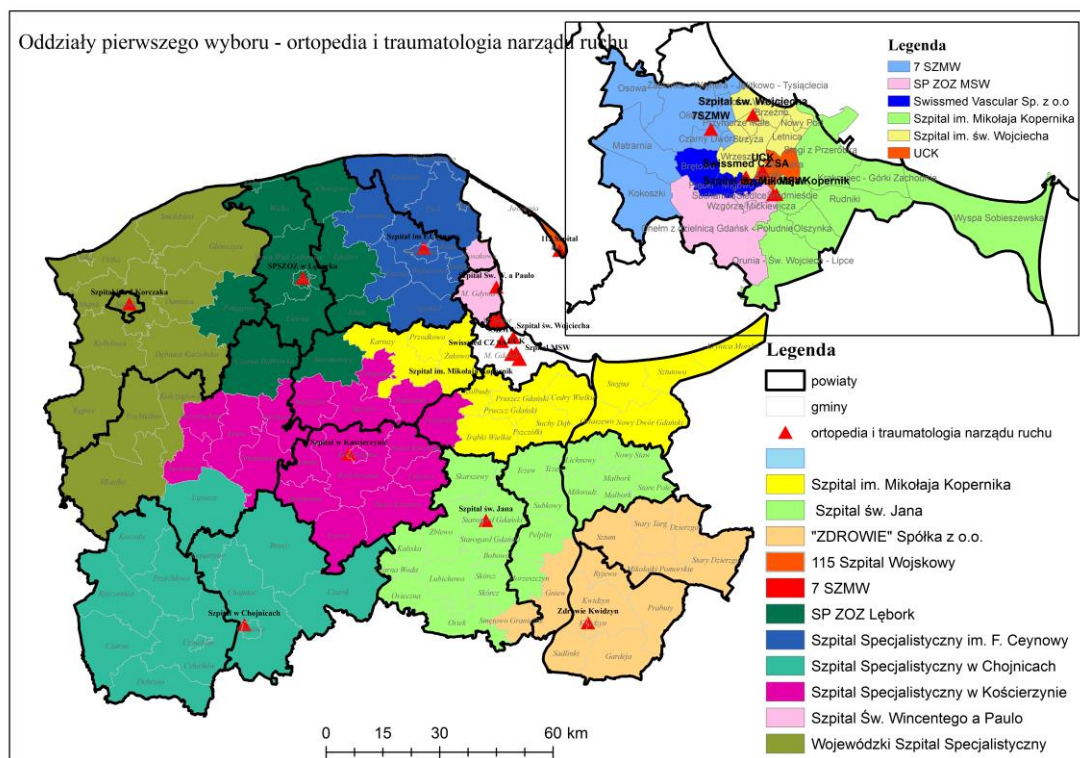

Wykaz oddziałów szpitalnych pierwszego wyboru dla świadczeń w zakresie: ortopedii i traumatologii narządu ruchu dla dzieci zał. nr 4a

Województwo pomorskie

Lp.	Miejsce zdarzenia na terenie województwa (dzielnica, gmina, powiat, miasto) - alfabetycznie			Adres oddziału szpitalnego pierwszego wyboru	Nazwa oddziału szpitalnego pierwszego wyboru	Nazwa i adres szpitala, w którym działa oddział szpitalny pierwszego wyboru	Uwagi	Uwagi
	powiat	gmina	dzielnica					
1	Gdańsk			ul. Nowe Ogrody 1-6, 80-803 Gdańsk	Kliniczny Oddział Ortopedii i Traumatologii Narządu Ruchu dla Dzieci i Młodzieży Gdańskiego Uniwersytetu Medycznego	COPERNICUS Podmiot Leczniczy Sp. z o.o., ul. Nowe Ogrody 1-6, 80-803 Gdańsk	Informacja Konsultanta wojewódzkiego w dziedzinie ortopedii i traumatologii narządu ruchu: "Klinika jako jedyna w województwie wykonuje operacje złamań kręgosłupa u dzieci."	
2	Gdynia			ul. Powstania Styczniowego 1, 81-519 Gdynia	ODDZIAŁ CHIRURGICZNY DLA DZIECI	Szpitale Wojewódzkie w Gdyni Spółka z o.o. - Szpital Morski im. PCK, ul. Powstania Styczniowego 1, 81-519 Gdynia		
3	Słupsk			ul. Hubalczyków 1, 76-200 Słupsk	ODDZIAŁ CHIRURGICZNY OGÓLNY DLA DZIECI	Wojewódzki Szpital Specjalistyczny im. Janusza Korczaka, ul. Prof. Lotha 26, 76-200 Słupsk		
4	Sopot			ul. Powstania Styczniowego 1, 81-519 Gdynia	ODDZIAŁ CHIRURGICZNY DLA DZIECI	Szpitale Wojewódzkie w Gdyni Spółka z o.o. - Szpital Morski im. PCK, ul. Powstania Styczniowego 1, 81-		

Lp.	Miejsce zdarzenia na terenie województwa (dzielnica, gmina, powiat, miasto) - alfabetycznie			Adres oddziału szpitalnego pierwszego wyboru	Nazwa oddziału szpitalnego pierwszego wyboru	Nazwa i adres szpitala, w którym działa oddział szpitalny pierwszego wyboru	Uwagi	Uwagi
	powiat	gmina	dzielnica					
						519 Gdynia		
5	bytowski			ul. Hubalczyków 1, 76-200 Słupsk	ODDZIAŁ CHIRURGICZNY OGÓLNY DLA DZIECI	Wojewódzki Szpital Specjalistyczny im. Janusza Korczaka, ul. Prof. Lotha 26, 76-200 Słupsk		
6	chojnicki	Brusy		ul. Hubalczyków 1, 76-200 Słupsk	ODDZIAŁ CHIRURGICZNY OGÓLNY DLA DZIECI	Wojewódzki Szpital Specjalistyczny im. Janusza Korczaka, ul. Prof. Lotha 26, 76-200 Słupsk		
	chojnicki	Chojnice		ul. Hubalczyków 1, 76-200 Słupsk	ODDZIAŁ CHIRURGICZNY OGÓLNY DLA DZIECI	Wojewódzki Szpital Specjalistyczny im. Janusza Korczaka, ul. Prof. Lotha 26, 76-200 Słupsk		Dla gminy Chojnice pow. chojnicki bliższym szpitalem udzielającym świadczeń w zakresie chirurgii dziecięcej są szpitale: Szpital Uniwersytecki Nr 1 Im. Dr. Antoniego Jurasza W Bydgoszczy Oddział Kliniczny Chirurgii Ogólnej I Onkologicznej Dzieci I Młodzieży Chirurgii Dziecięcej ul. MARIII SKŁODOWSKIEJ-CURIE 9, 85-094 Bydgoszcz oraz Wojewódzki Szpital Dziecięcy Im. J. Brudzińskiego W Bydgoszczy Oddział Chirurgii Dziecięcej ul. CHODKIEWICZA 44, 85-667 Bydgoszcz
	chojnicki	Czersk		ul. Nowe Ogrody 1-6, 80-803 Gdańsk	Kliniczny Oddział Ortopedii i Traumatologii Narządu Ruchu dla Dzieci i Młodzieży Gdańskiego Uniwersytetu Medycznego	COPERNICUS Podmiot Leczniczy Sp. z o.o., ul. Nowe Ogrody 1-6, 80-803 Gdańsk	Informacja Konsultanta wojewódzkiego w dziedzinie ortopedii i traumatologii narządu ruchu: "Klinika jako jedyna w województwie wykonuje operacje złamań kręgosłupa u dzieci."	Oddział udziela świadczeń również w zakresie chirurgii noworodka. Dla gminy Czersk bliższym szpitalem udzielającym świadczeń w zakresie chirurgii dziecięcej jest Regionalny Szpital Specjalistyczny Im. Dr Władysława Biegańskiego W Grudziądzu Oddział Chirurgii I Traumatologii Dziecięcej ul. RYDYGIERA 15/17, 86-300 Grudziądz
	chojnicki	Konarzyny		ul. Hubalczyków 1, 76-200 Słupsk	ODDZIAŁ CHIRURGICZNY OGÓLNY DLA DZIECI	Wojewódzki Szpital Specjalistyczny im. Janusza Korczaka, ul. Prof. Lotha 26, 76-200 Słupsk		
7	człuchowski			ul. Hubalczyków 1, 76-200 Słupsk	ODDZIAŁ CHIRURGICZNY OGÓLNY DLA DZIECI	Wojewódzki Szpital Specjalistyczny im. Janusza Korczaka, ul. Prof. Lotha 26, 76-200 Słupsk		Dla gmin powiatu człuchowskiego: Człuchów , Czarne , Debrzno, Rzeczenica bliższym szpitalem udzielającym świadczeń w zakresie

Lp.	Miejsce zdarzenia na terenie województwa (dzielnica, gmina, powiat, miasto) - alfabetycznie			Adres oddziału szpitalnego pierwszego wyboru	Nazwa oddziału szpitalnego pierwszego wyboru	Nazwa i adres szpitala, w którym działa oddział szpitalny pierwszego wyboru	Uwagi	Uwagi
	powiat	gmina	dzielnica					
								chirurgii dziecięcej jest SZPITAL SPECJALISTYCZNY W PILE IM. STANISŁAWA STASZICA ul. RYDYGIERA 1 Oddział chirurgii dziecięcej.
8	gdański			ul. Nowe Ogrody 1-6, 80-803 Gdańsk	Kliniczny Oddział Ortopedii i Traumatologii Narządu Ruchu dla Dzieci i Młodzieży Gdańskiego Uniwersytetu Medycznego	COPERNICUS Podmiot Lecznicy Sp. z o.o., ul. Nowe Ogrody 1-6, 80-803 Gdańsk	Informacja Konsultanta wojewódzkiego w dziedzinie ortopedii i traumatologii narządu ruchu: "Klinika jako jedyna w województwie wykonuje operacje złamań kręgosłupa u dzieci."	
9	kartuski	Chmielno		ul. Nowe Ogrody 1-6, 80-803 Gdańsk	Kliniczny Oddział Ortopedii i Traumatologii Narządu Ruchu dla Dzieci i Młodzieży Gdańskiego Uniwersytetu Medycznego	COPERNICUS Podmiot Lecznicy Sp. z o.o., ul. Nowe Ogrody 1-6, 80-803 Gdańsk	Informacja Konsultanta wojewódzkiego w dziedzinie ortopedii i traumatologii narządu ruchu: "Klinika jako jedyna w województwie wykonuje operacje złamań kręgosłupa u dzieci."	
	kartuski	Kartuzy		ul. Nowe Ogrody 1-6, 80-803 Gdańsk	Kliniczny Oddział Ortopedii i Traumatologii Narządu Ruchu dla Dzieci i Młodzieży Gdańskiego Uniwersytetu Medycznego	COPERNICUS Podmiot Lecznicy Sp. z o.o., ul. Nowe Ogrody 1-6, 80-803 Gdańsk	Informacja Konsultanta wojewódzkiego w dziedzinie ortopedii i traumatologii narządu ruchu: "Klinika jako jedyna w województwie wykonuje operacje złamań kręgosłupa u dzieci."	
	kartuski	Przodkowo		ul. Nowe Ogrody 1-6, 80-803 Gdańsk	Kliniczny Oddział Ortopedii i Traumatologii Narządu Ruchu dla Dzieci i Młodzieży Gdańskiego Uniwersytetu Medycznego	COPERNICUS Podmiot Lecznicy Sp. z o.o., ul. Nowe Ogrody 1-6, 80-803 Gdańsk	I Informacja Konsultanta wojewódzkiego w dziedzinie ortopedii i traumatologii narządu ruchu: "Klinika jako jedyna w województwie wykonuje operacje złamań kręgosłupa u dzieci."	
	kartuski	Sierakowice		ul. Jagalskiego 10, 84-200 Wejherowo	ODDZIAŁ CHIRURGII DZIECIĘCEJ	Szpital Specjalistyczny im. F. Ceynowy Spółka z o.o., ul. Jagalskiego 10, 84-200 Wejherowo		
	kartuski	Somonino		ul. Nowe Ogrody 1-6, 80-803 Gdańsk	Kliniczny Oddział Ortopedii i Traumatologii Narządu Ruchu dla Dzieci i Młodzieży Gdańskiego Uniwersytetu Medycznego	COPERNICUS Podmiot Lecznicy Sp. z o.o., ul. Nowe Ogrody 1-6, 80-803 Gdańsk	Informacja Konsultanta wojewódzkiego w dziedzinie ortopedii i traumatologii narządu ruchu: "Klinika jako jedyna w województwie wykonuje operacje złamań kręgosłupa u dzieci."	
	kartuski	Stężyca		ul. Nowe Ogrody 1-6, 80-803 Gdańsk	Kliniczny Oddział Ortopedii i Traumatologii Narządu Ruchu dla Dzieci i Młodzieży Gdańskiego Uniwersytetu Medycznego	COPERNICUS Podmiot Lecznicy Sp. z o.o., ul. Nowe Ogrody 1-6, 80-803 Gdańsk	Informacja Konsultanta wojewódzkiego w dziedzinie ortopedii i traumatologii narządu ruchu: "Klinika jako jedyna w województwie wykonuje operacje złamań kręgosłupa u dzieci."	
	kartuski	Sulęczyño		ul. Nowe Ogrody 1-6, 80-803 Gdańsk	Kliniczny Oddział Ortopedii i Traumatologii Narządu Ruchu dla Dzieci i Młodzieży Gdańskiego Uniwersytetu Medycznego	COPERNICUS Podmiot Lecznicy Sp. z o.o., ul. Nowe Ogrody 1-6, 80-803 Gdańsk	Informacja Konsultanta wojewódzkiego w dziedzinie ortopedii i traumatologii narządu ruchu: "Klinika jako jedyna w województwie wykonuje operacje złamań kręgosłupa u dzieci."	

Lp.	Miejsce zdarzenia na terenie województwa (dzielnica, gmina, powiat, miasto) - alfabetycznie			Adres oddziału szpitalnego pierwszego wyboru	Nazwa oddziału szpitalnego pierwszego wyboru	Nazwa i adres szpitala, w którym działa oddział szpitalny pierwszego wyboru	Uwagi	Uwagi
	powiat	gmina	dzielnica					
							u dzieci."	
	kartuski	Żukowo		ul. Nowe Ogrody 1-6, 80-803 Gdańsk	Kliniczny Oddział Ortopedii i Traumatologii Narządu Ruchu dla Dzieci i Młodzieży Gdańskiego Uniwersytetu Medycznego	COPERNICUS Podmiot Lecznicy Sp. z o.o., ul. Nowe Ogrody 1-6, 80-803 Gdańsk	Informacja Konsultanta wojewódzkiego w dziedzinie ortopedii i traumatologii narządu ruchu: "Klinika jako jedyna w województwie wykonuje operacje złamań kręgosłupa u dzieci."	
10	kościerski			ul. Nowe Ogrody 1-6, 80-803 Gdańsk	Kliniczny Oddział Ortopedii i Traumatologii Narządu Ruchu dla Dzieci i Młodzieży Gdańskiego Uniwersytetu Medycznego	COPERNICUS Podmiot Lecznicy Sp. z o.o., ul. Nowe Ogrody 1-6, 80-803 Gdańsk	Informacja Konsultanta wojewódzkiego w dziedzinie ortopedii i traumatologii narządu ruchu: "Klinika jako jedyna w województwie wykonuje operacje złamań kręgosłupa u dzieci."	
11	kwidzyński			ul. Nowe Ogrody 1-6, 80-803 Gdańsk	Kliniczny Oddział Ortopedii i Traumatologii Narządu Ruchu dla Dzieci i Młodzieży Gdańskiego Uniwersytetu Medycznego	COPERNICUS Podmiot Lecznicy Sp. z o.o., ul. Nowe Ogrody 1-6, 80-803 Gdańsk	Informacja Konsultanta wojewódzkiego w dziedzinie ortopedii i traumatologii narządu ruchu: "Klinika jako jedyna w województwie wykonuje operacje złamań kręgosłupa u dzieci."	Dla gmin powiatu kwidzyńskiego bliższym szpitalem udzielającym świadczeń w zakresie chirurgii dziecięcej jest Regionalny Szpital Specjalistyczny Im. Dr Władysława Biegańskiego W Grudziądzu Oddział Chirurgii I Traumatologii Dziecięcej ul. RYDYGIERA 15/17, 86-300 Grudziądz
12	łęborski			ul. Jagalskiego 10, 84-200 Wejherowo	ODDZIAŁ CHIRURGII DZIECIĘCEJ	Szpital Specjalistyczny im. F. Ceynowy Spółka z o.o., ul. Jagalskiego 10, 84-200 Wejherowo		
13	malborski			ul. Nowe Ogrody 1-6, 80-803 Gdańsk	Kliniczny Oddział Ortopedii i Traumatologii Narządu Ruchu dla Dzieci i Młodzieży Gdańskiego Uniwersytetu Medycznego	COPERNICUS Podmiot Lecznicy Sp. z o.o., ul. Nowe Ogrody 1-6, 80-803 Gdańsk	Informacja Konsultanta wojewódzkiego w dziedzinie ortopedii i traumatologii narządu ruchu: "Klinika jako jedyna w województwie wykonuje operacje złamań kręgosłupa u dzieci."	Dla gmin powiatu malborskiego bliższym szpitalem udzielającym świadczeń w zakresie chirurgii dziecięcej jest SAMODZIELNY PUBLICZNY SPECJALISTYCZNY ZAKŁAD OPIEKI ZDROWOTNEJ SZPITAL MIEJSKI IM. JANA PAWŁA II W ELBLĄGU adres: ELBLĄG, ŻEROMSKIEGO 22 komórka: ODDZIAŁ CHIRURGICZNY DLA DZIECI
14	nowodworski			ul. Nowe Ogrody 1-6, 80-803 Gdańsk	Kliniczny Oddział Ortopedii i Traumatologii Narządu Ruchu dla Dzieci i Młodzieży Gdańskiego Uniwersytetu Medycznego	COPERNICUS Podmiot Lecznicy Sp. z o.o., ul. Nowe Ogrody 1-6, 80-803 Gdańsk	Informacja Konsultanta wojewódzkiego w dziedzinie ortopedii i traumatologii narządu ruchu: "Klinika jako jedyna w województwie wykonuje operacje złamań kręgosłupa u dzieci."	Oddział udziela świadczeń również w zakresie chirurgii noworodka. Dla gmin powiatu nowodworskiego: Nowy Dwór Gdański, Stegna, Sztutowo, Krynica Morska bliższym szpitalem udzielającym

Lp.	Miejsce zdarzenia na terenie województwa (dzielnica, gmina, powiat, miasto) - alfabetycznie			Adres oddziału szpitalnego pierwszego wyboru	Nazwa oddziału szpitalnego pierwszego wyboru	Nazwa i adres szpitala, w którym działa oddział szpitalny pierwszego wyboru	Uwagi	Uwagi
	powiat	gmina	dzielnica					
								świadczeń w zakresie chirurgii dziecięcej jest SAMODZIELNY PUBLICZNY SPECJALISTYCZNY ZAKŁAD OPIEKI ZDROWOTNEJ SZPITAL MIEJSKI IM. JANA PAWŁA II W ELBLĄGU adres: ELBLĄG, ŻEROMSKIEGO 22 komórka: ODDZIAŁ CHIRURGICZNY DLA DZIECI
15	pucki	Hel		ul. Jagalskiego 10, 84-200 Wejherowo	ODDZIAŁ CHIRURGII DZIECIĘCEJ	Szpital Specjalistyczny im. F. Ceynowy Spółka z o.o., ul. Jagalskiego 10, 84-200 Wejherowo		
	pucki	Jastarnia		ul. Jagalskiego 10, 84-200 Wejherowo	ODDZIAŁ CHIRURGII DZIECIĘCEJ	Szpital Specjalistyczny im. F. Ceynowy Spółka z o.o., ul. Jagalskiego 10, 84-200 Wejherowo		
	pucki	Puck		ul. Jagalskiego 10, 84-200 Wejherowo	ODDZIAŁ CHIRURGII DZIECIĘCEJ	Szpital Specjalistyczny im. F. Ceynowy Spółka z o.o., ul. Jagalskiego 10, 84-200 Wejherowo		
	pucki	Władysławowo		ul. Jagalskiego 10, 84-200 Wejherowo	ODDZIAŁ CHIRURGII DZIECIĘCEJ	Szpital Specjalistyczny im. F. Ceynowy Spółka z o.o., ul. Jagalskiego 10, 84-200 Wejherowo		
	pucki	Kosakowo		ul. Powstania Styczniowego 1, 81-519 Gdynia	ODDZIAŁ CHIRURGICZNY DLA DZIECI	Szpital Wojewódzkie w Gdyni Spółka z o.o. - Szpital Morski im. PCK, ul. Powstania Styczniowego 1, 81-519 Gdynia		
	pucki	Krokowa		ul. Jagalskiego 10, 84-200 Wejherowo	ODDZIAŁ CHIRURGII DZIECIĘCEJ	Szpital Specjalistyczny im. F. Ceynowy Spółka z o.o., ul. Jagalskiego 10, 84-200 Wejherowo		
16	słupski			ul. Hubalczyków 1, 76-200 Słupsk	ODDZIAŁ CHIRURGICZNY OGÓLNY DLA DZIECI	Wojewódzki Szpital Specjalistyczny im. Janusza Korczaka, ul. Prof. Lotha 26, 76-200 Słupsk		
17	starogardzki			ul. Nowe Ogrody 1-6, 80-803 Gdańsk	Kliniczny Oddział Ortopedii i Traumatologii Narządu Ruchu dla Dzieci i Młodzieży Gdańskiego Uniwersytetu Medycznego	COPERNICUS Podmiot Lecznicy Sp. z o.o., ul. Nowe Ogrody 1-6, 80-803 Gdańsk	Informacja Konsultanta wojewódzkiego w dziedzinie ortopedii i traumatologii narządu ruchu: "Klinika jako jedyna w województwie wykonuje operacje złamań kręgosłupa u dzieci."	

Lp.	Miejsce zdarzenia na terenie województwa (dzielnica, gmina, powiat, miasto) - alfabetycznie			Adres oddziału szpitalnego pierwszego wyboru	Nazwa oddziału szpitalnego pierwszego wyboru	Nazwa i adres szpitala, w którym działa oddział szpitalny pierwszego wyboru	Uwagi	Uwagi
	powiat	gmina	dzielnica					
18	sztumski			ul. Nowe Ogrody 1-6, 80-803 Gdańsk	Kliniczny Oddział Ortopedii i Traumatologii Narządu Ruchu dla Dzieci i Młodzieży Gdańskiego Uniwersytetu Medycznego	COPERNICUS Podmiot Lecznicy Sp. z o.o., ul. Nowe Ogrody 1-6, 80-803 Gdańsk	Informacja Konsultanta wojewódzkiego w dziedzinie ortopedii i traumatologii narządu ruchu: "Klinika jako jedyna w województwie wykonuje operacje złamań kręgosłupa u dzieci."	Dla gminy Stary Dzierżoń powiatu sztumskiego bliższym szpitalem udzielającym świadczeń w zakresie ortopedii i traumatologii narządu ruchu dla dzieci jest WOJEWÓDZKI SPECJALISTYCZNY SZPITAL DZIECIĘCY IM. PROF. DR STANISŁAWA POPOWSKIEGO W OLSZTYNIE adres: OLSZTYN, ŻOŁNIERSKA 18 A komórka: ODDZIAŁ CHIRURGII URAZOWO-ORTOPEDYCZNEJ DLA DZIECI
19	tczewski			ul. Nowe Ogrody 1-6, 80-803 Gdańsk	Kliniczny Oddział Ortopedii i Traumatologii Narządu Ruchu dla Dzieci i Młodzieży Gdańskiego Uniwersytetu Medycznego	COPERNICUS Podmiot Lecznicy Sp. z o.o., ul. Nowe Ogrody 1-6, 80-803 Gdańsk	Informacja Konsultanta wojewódzkiego w dziedzinie ortopedii i traumatologii narządu ruchu: "Klinika jako jedyna w województwie wykonuje operacje złamań kręgosłupa u dzieci."	
20	wejherowski			ul. Jagalskiego 10, 84-200 Wejherowo	ODDZIAŁ CHIRURGII DZIECIĘCEJ	Szpital Specjalistyczny im. F. Ceynowy Spółka z o.o., ul. Jagalskiego 10, 84-200 Wejherowo		

Rys nr 4a Oddziały szpitalne pierwszego wyboru dla świadczeń w zakresie: ortopedii i traumatologii narządu ruchu dla dzieci

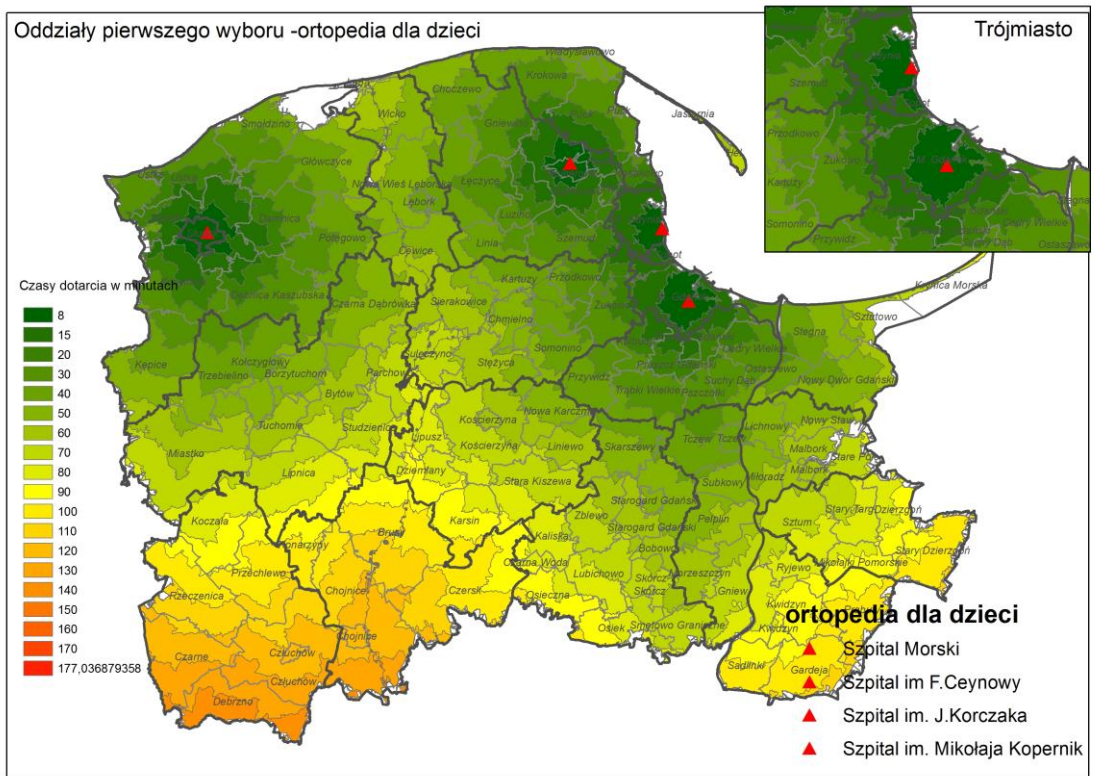

Rys nr 4.1.a Oddziały szpitalne pierwszego wyboru dla świadczeń w zakresie: ortopedii i traumatologii narządu ruchu dla dzieci w podziale na obsługiwane gminy

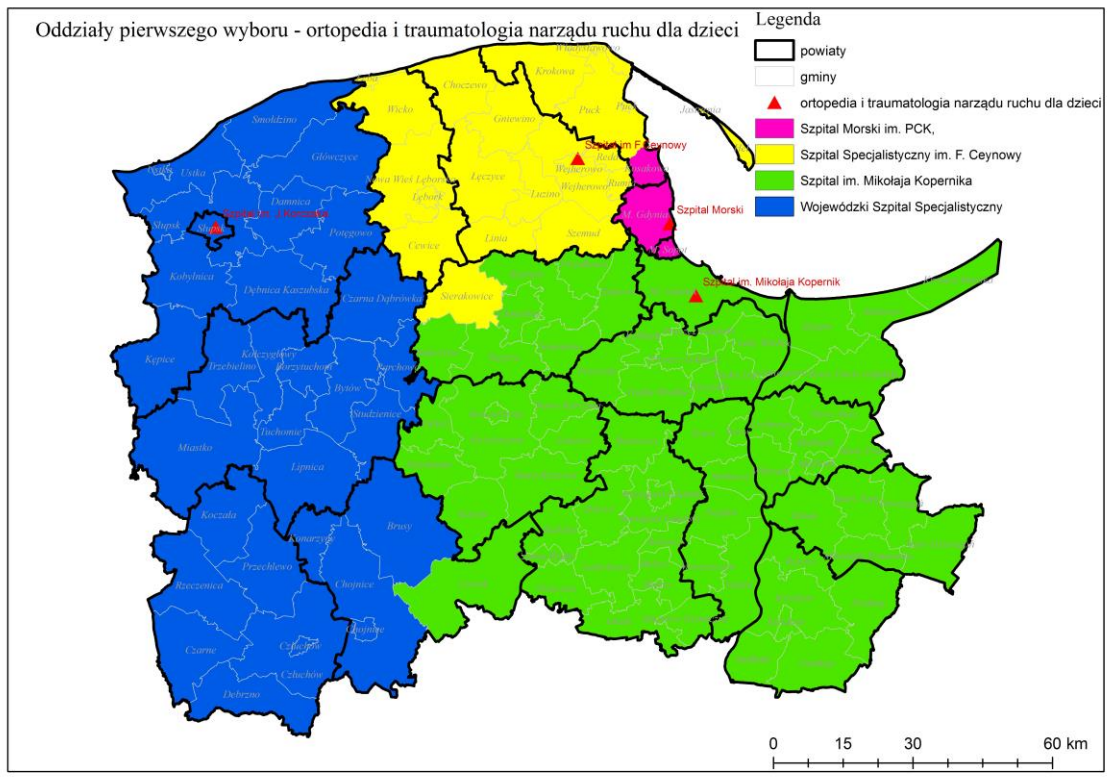

Wykaz oddziałów szpitalnych pierwszego wyboru dla świadczeń w zakresie: neurochirurgii dla pacjentów dorosłych zał. nr 5

Województwo pomorskie

Lp	Miejsce zdarzenia na terenie województwa (dzielnica, gmina, powiat, miasto) - alfabetycznie			Adres oddziału szpitalnego pierwszego wyboru	Nazwa oddziału szpitalnego pierwszego wyboru	Nazwa i adres szpitala, w którym działa oddział szpitalny pierwszego wyboru	Uwagi
	powiat	gmina	dzielnica				
1	Gdańsk	Gdańsk	Aniolki	ul. Smoluchowskiego 17, 80-214 Gdańsk	Klinika Neurochirurgii	Uniwersyteckie Centrum Kliniczne, ul. Dębinki 7, 80-952 Gdańsk	
	Gdańsk	Gdańsk	Brętowo	ul. Smoluchowskiego 17, 80-214 Gdańsk	Klinika Neurochirurgii	Uniwersyteckie Centrum Kliniczne, ul. Dębinki 7, 80-952 Gdańsk	
	Gdańsk	Gdańsk	Brzeźno	ul. Smoluchowskiego 17, 80-214 Gdańsk	Klinika Neurochirurgii	Uniwersyteckie Centrum Kliniczne, ul. Dębinki 7, 80-952 Gdańsk	
	Gdańsk	Gdańsk	Chelm	ul. Nowe Ogrody 1-6, 80-803 Gdańsk	Oddział Neurochirurgiczny	COPERNICUS Podmiot Leczniczy Sp. z o.o. Szpital im. Mikołaja Kopernika, ul. Nowe Ogrody 1-6, 80-803 Gdańsk	
	Gdańsk	Gdańsk	Jasień	ul. Nowe Ogrody 1-6, 80-803 Gdańsk	Oddział Neurochirurgiczny	COPERNICUS Podmiot Leczniczy Sp. z o.o. Szpital im. Mikołaja Kopernika, ul. Nowe Ogrody 1-6, 80-803 Gdańsk	
	Gdańsk	Gdańsk	Kokoszki	ul. Nowe Ogrody 1-6, 80-803 Gdańsk	Oddział Neurochirurgiczny	COPERNICUS Podmiot Leczniczy Sp. z o.o. Szpital im. Mikołaja Kopernika, ul. Nowe Ogrody 1-6, 80-803 Gdańsk	
	Gdańsk	Gdańsk	Krakowiec-Górki Zachodnie	ul. Nowe Ogrody 1-6, 80-803 Gdańsk	Oddział Neurochirurgiczny	COPERNICUS Podmiot Leczniczy Sp. z o.o. Szpital im. Mikołaja Kopernika, ul. Nowe Ogrody 1-6, 80-803 Gdańsk	
	Gdańsk	Gdańsk	Letnica	ul. Smoluchowskiego 17, 80-214 Gdańsk	Klinika Neurochirurgii	Uniwersyteckie Centrum Kliniczne, ul. Dębinki 7, 80-952 Gdańsk	
	Gdańsk	Gdańsk	Matarnia	ul. Smoluchowskiego 17, 80-214 Gdańsk	Klinika Neurochirurgii	Uniwersyteckie Centrum Kliniczne, ul. Dębinki 7, 80-952 Gdańsk	
	Gdańsk	Gdańsk	Młyniska	ul. Nowe Ogrody 1-6, 80-803 Gdańsk	Oddział Neurochirurgiczny	COPERNICUS Podmiot Leczniczy Sp. z o.o. Szpital im. Mikołaja Kopernika, ul. Nowe Ogrody 1-6, 80-803 Gdańsk	
	Gdańsk	Gdańsk	Nowy Port	ul. Smoluchowskiego 17, 80-214 Gdańsk	Klinika Neurochirurgii	Uniwersyteckie Centrum Kliniczne, ul. Dębinki 7, 80-952 Gdańsk	
	Gdańsk	Gdańsk	Oliwa	ul. Smoluchowskiego 17, 80-214 Gdańsk	Klinika Neurochirurgii	Uniwersyteckie Centrum Kliniczne, ul. Dębinki 7, 80-952 Gdańsk	
	Gdańsk	Gdańsk	Olszynka	ul. Nowe Ogrody 1-6, 80-803 Gdańsk	Oddział Neurochirurgiczny	COPERNICUS Podmiot Leczniczy Sp. z o.o. Szpital im. Mikołaja Kopernika, ul. Nowe Ogrody 1-6, 80-803 Gdańsk	
	Gdańsk	Gdańsk	Orunia-Św. Wojciech-Lipce	ul. Nowe Ogrody 1-6, 80-803 Gdańsk	Oddział Neurochirurgiczny	COPERNICUS Podmiot Leczniczy Sp. z o.o. Szpital im. Mikołaja Kopernika, ul. Nowe Ogrody 1-6, 80-803 Gdańsk	
	Gdańsk	Gdańsk	Osowa	ul. Smoluchowskiego 17, 80-214 Gdańsk	Klinika Neurochirurgii	Uniwersyteckie Centrum Kliniczne, ul. Dębinki 7, 80-952 Gdańsk	
	Gdańsk	Gdańsk	Piecki-Migowo		Klinika Neurochirurgii	Uniwersyteckie Centrum Kliniczne, ul. Dębinki 7, 80-952 Gdańsk	
Gdańsk	Gdańsk	Przeróbka	ul. Nowe Ogrody 1-6, 80-803 Gdańsk	Oddział Neurochirurgiczny	COPERNICUS Podmiot Leczniczy Sp. z o.o. Szpital im. Mikołaja Kopernika, ul. Nowe Ogrody 1-6, 80-803 Gdańsk		

Lp	Miejsce zdarzenia na terenie województwa (dzielnica, gmina, powiat, miasto) - alfabetycznie			Adres oddziału szpitalnego pierwszego wyboru	Nazwa oddziału szpitalnego pierwszego wyboru	Nazwa i adres szpitala, w którym działa oddział szpitalny pierwszego wyboru	Uwagi
	powiat	gmina	dzielnica				
	Gdańsk	Gdańsk	Przymorze Małe	ul. Smoluchowskiego 17, 80-214 Gdańsk	Klinika Neurochirurgii	Uniwersyteckie Centrum Kliniczne, ul. Dębinki 7, 80-952 Gdańsk	
	Gdańsk	Gdańsk	Przymorze Wielkie	ul. Smoluchowskiego 17, 80-214 Gdańsk	Klinika Neurochirurgii	Uniwersyteckie Centrum Kliniczne, ul. Dębinki 7, 80-952 Gdańsk	
	Gdańsk	Gdańsk	Rudniki	ul. Nowe Ogrody 1-6, 80-803 Gdańsk	Oddział Neurochirurgiczny	COPERNICUS Podmiot Leczniczy Sp. z o.o. Szpital im. Mikołaja Kopernika, ul. Nowe Ogrody 1-6, 80-803 Gdańsk	
	Gdańsk	Gdańsk	Siedlce	ul. Nowe Ogrody 1-6, 80-803 Gdańsk	Oddział Neurochirurgiczny	COPERNICUS Podmiot Leczniczy Sp. z o.o. Szpital im. Mikołaja Kopernika, ul. Nowe Ogrody 1-6, 80-803 Gdańsk	
	Gdańsk	Gdańsk	Stogi	ul. Nowe Ogrody 1-6, 80-803 Gdańsk	Oddział Neurochirurgiczny	COPERNICUS Podmiot Leczniczy Sp. z o.o. Szpital im. Mikołaja Kopernika, ul. Nowe Ogrody 1-6, 80-803 Gdańsk	
	Gdańsk	Gdańsk	Strzyża	ul. Smoluchowskiego 17, 80-214 Gdańsk	Klinika Neurochirurgii	Uniwersyteckie Centrum Kliniczne, ul. Dębinki 7, 80-952 Gdańsk	
	Gdańsk	Gdańsk	Suchanino	ul. Smoluchowskiego 17, 80-214 Gdańsk	Klinika Neurochirurgii	Uniwersyteckie Centrum Kliniczne, ul. Dębinki 7, 80-952 Gdańsk	
	Gdańsk	Gdańsk	Środmiście	ul. Nowe Ogrody 1-6, 80-803 Gdańsk	Oddział Neurochirurgiczny	COPERNICUS Podmiot Leczniczy Sp. z o.o. Szpital im. Mikołaja Kopernika, ul. Nowe Ogrody 1-6, 80-803 Gdańsk	
	Gdańsk	Gdańsk	Ujeścisko-Lostowice	ul. Nowe Ogrody 1-6, 80-803 Gdańsk	Oddział Neurochirurgiczny	COPERNICUS Podmiot Leczniczy Sp. z o.o. Szpital im. Mikołaja Kopernika, ul. Nowe Ogrody 1-6, 80-803 Gdańsk	
	Gdańsk	Gdańsk	VII Dwór	ul. Smoluchowskiego 17, 80-214 Gdańsk	Klinika Neurochirurgii	Uniwersyteckie Centrum Kliniczne, ul. Dębinki 7, 80-952 Gdańsk	
	Gdańsk	Gdańsk	Wrzeszcz Dolny	ul. Smoluchowskiego 17, 80-214 Gdańsk	Klinika Neurochirurgii	Uniwersyteckie Centrum Kliniczne, ul. Dębinki 7, 80-952 Gdańsk	
	Gdańsk	Gdańsk	Wrzeszcz Górny	ul. Smoluchowskiego 17, 80-214 Gdańsk	Klinika Neurochirurgii	Uniwersyteckie Centrum Kliniczne, ul. Dębinki 7, 80-952 Gdańsk	
	Gdańsk	Gdańsk	Wyspa Sobieszewska	ul. Nowe Ogrody 1-6, 80-803 Gdańsk	Oddział Neurochirurgiczny	COPERNICUS Podmiot Leczniczy Sp. z o.o. Szpital im. Mikołaja Kopernika, ul. Nowe Ogrody 1-6, 80-803 Gdańsk	
	Gdańsk	Gdańsk	Wzgórze Mickiewicza	ul. Nowe Ogrody 1-6, 80-803 Gdańsk	Oddział Neurochirurgiczny	COPERNICUS Podmiot Leczniczy Sp. z o.o. Szpital im. Mikołaja Kopernika, ul. Nowe Ogrody 1-6, 80-803 Gdańsk	
	Gdańsk	Gdańsk	Zaspa-Młyniec	ul. Smoluchowskiego 17, 80-214 Gdańsk	Klinika Neurochirurgii	Uniwersyteckie Centrum Kliniczne, ul. Dębinki 7, 80-952 Gdańsk	
	Gdańsk	Gdańsk	Zaspa-Rozstaje	ul. Smoluchowskiego 17, 80-214 Gdańsk	Klinika Neurochirurgii	Uniwersyteckie Centrum Kliniczne, ul. Dębinki 7, 80-952 Gdańsk	
	Gdańsk	Gdańsk	Żabianka-Wejhera-Jelitkowo-Tysiąclecia	ul. Smoluchowskiego 17, 80-214 Gdańsk	Klinika Neurochirurgii	Uniwersyteckie Centrum Kliniczne, ul. Dębinki 7, 80-952 Gdańsk	
2	Gdynia			ul. Smoluchowskiego 17, 80-214 Gdańsk	Klinika Neurochirurgii	Uniwersyteckie Centrum Kliniczne, ul. Dębinki 7, 80-952 Gdańsk	<i>do UCK 38 min, do Copernicusa 31, jednak z uwagi na mniejszą liczbę km i duże obciążenie terenowe Copernicusa wskazano UCK.</i>
3	Słupsk			ul. Hubalczyków 1, 76-200 Słupsk	Oddział Neurochirurgiczny	Wojewódzki Szpital Specjalistyczny im. Janusza Korczaka, ul. Prof. Lotha 26, 76-200 Słupsk	
4	Sopot			ul.	Klinika	Uniwersyteckie Centrum	

Lp	Miejsce zdarzenia na terenie województwa (dzielnica, gmina, powiat, miasto) - alfabetycznie			Adres oddziału szpitalnego pierwszego wyboru	Nazwa oddziału szpitalnego pierwszego wyboru	Nazwa i adres szpitala, w którym działa oddział szpitalny pierwszego wyboru	Uwagi
	powiat	gmina	dzielnica				
				Smoluchowskiego 17, 80-214 Gdańsk	Neurochirurgii	Kliniczne, ul.Dębinki 7, 80-952 Gdańsk	
5	bytowski			ul. Hubalczyków 1, 76-200 Słupsk	Oddział Neurochirurgiczny	Wojewódzki Szpital Specjalistyczny im. Janusza Korczaka, ul.Prof. Lotha 26, 76-200 Słupsk	
6	chojnicki	Brusy		ul. Hubalczyków 1, 76-200 Słupsk	Oddział Neurochirurgiczny	Wojewódzki Szpital Specjalistyczny im. Janusza Korczaka, ul.Prof. Lotha 26, 76-200 Słupsk	
	chojnicki	Chojnice		ul. Hubalczyków 1, 76-200 Słupsk	Oddział Neurochirurgiczny	Wojewódzki Szpital Specjalistyczny im. Janusza Korczaka, ul.Prof. Lotha 26, 76-200 Słupsk	Dla gm. Chojnice pow. chojnicki bliższymi szpitalami udzielającymi świadczeń w zakresie neurochirurgii są szpitale: Szpital 10 Wojskowy Szpital Kliniczny Z Polikliniką Klinika Neurochirurgii - Oddział Kliniczny Neurochirurgiczny ul.POWSTAŃCÓW WARSZAWY 5, 85-681 Bydgoszcz, Szpital Uniwersytecki Nr 1 Im. Dr. Antoniego Jurasza W Bydgoszczy Katedra I Klinika Neurochirurgii I Neurotraumatologii ul.MARII SKŁODOWSKIEJ-CURIE 9, 85-094 Bydgoszcz, Szpital Uniwersytecki Nr 2 Im. Dr. Jana Bizia W Bydgoszczy Oddział Neurochirurgii I Neurotraumatologii Z Pododdziałem Usprawniania Leczniczego ul.UJEJSKIEGO 75, 85-168 Bydgoszcz
	chojnicki	Czersk		ul. Nowe Ogrody 1-6, 80-803 Gdańsk	Oddział Neurochirurgiczny	COPERNICUS Podmiot Leczniczy Sp. z o.o. Szpital im. Mikołaja Kopernika , ul. Nowe Ogrody 1-6, 80-803 Gdańsk	Dla gm. Czersk bliższym szpitalem udzielającym świadczeń w zakresie neurochirurgii jest Regionalny Szpital Specjalistyczny Im. Dr Władysława Biegańskiego W Grudziądzu Oddział Neurochirurgiczny ul.RYDYGIERA 15/17, 86-300 Grudziądz
	chojnicki	Konarzyny		ul. Hubalczyków 1, 76-200 Słupsk	Oddział Neurochirurgiczny	Wojewódzki Szpital Specjalistyczny im. Janusza Korczaka, ul.Prof. Lotha 26, 76-200 Słupsk	
7	człuchowski			ul. Hubalczyków 1, 76-200 Słupsk	Oddział Neurochirurgiczny	Wojewódzki Szpital Specjalistyczny im. Janusza Korczaka, ul.Prof. Lotha 26, 76-200 Słupsk	Dla gmin powiatu człuchowskiego: Człuchów , Czarne, Debrzno, Rzeczenica bliższym szpitalem udzielającym świadczeń w zakresie neurochirurgii jest SZPITAL SPECJALISTYCZNY W PILE IM. STANISŁAWA STASZICA RYDYGIERA 1
8	gdański			ul. Nowe Ogrody 1-6, 80-803 Gdańsk	Oddział Neurochirurgiczny	COPERNICUS Podmiot Leczniczy Sp. z o.o. Szpital im. Mikołaja Kopernika , ul. Nowe Ogrody 1-6, 80-803 Gdańsk	
9	kartuski	Chmielno		ul. Nowe Ogrody 1-6, 80-803 Gdańsk	Oddział Neurochirurgiczny	COPERNICUS Podmiot Leczniczy Sp. z o.o. Szpital im. Mikołaja Kopernika , ul. Nowe Ogrody 1-6, 80-803 Gdańsk	
	kartuski	Kartuzy		ul. Nowe Ogrody 1-6, 80-803 Gdańsk	Oddział Neurochirurgiczny	COPERNICUS Podmiot Leczniczy Sp. z o.o. Szpital im. Mikołaja Kopernika , ul. Nowe Ogrody 1-6, 80-803 Gdańsk	

Lp	Miejsce zdarzenia na terenie województwa (dzielnica, gmina, powiat, miasto) - alfabetycznie			Adres oddziału szpitalnego pierwszego wyboru	Nazwa oddziału szpitalnego pierwszego wyboru	Nazwa i adres szpitala, w którym działa oddział szpitalny pierwszego wyboru	Uwagi
	powiat	gmina	dzielnica				
	kartuski	Przodkowo		ul. Nowe Ogrody 1-6, 80-803 Gdańsk	Oddział Neurochirurgiczny	COPERNICUS Podmiot Leczniczy Sp. z o.o. Szpital im. Mikołaja Kopernika , ul. Nowe Ogrody 1-6, 80-803 Gdańsk	
	kartuski	Sierakowice		ul. Hubalczyków 1, 76-200 Słupsk	Oddział Neurochirurgiczny	Wojewódzki Szpital Specjalistyczny im. Janusza Korczaka, ul.Prof. Lotha 26, 76-200 Słupsk	
	kartuski	Somonino		ul. Nowe Ogrody 1-6, 80-803 Gdańsk	Oddział Neurochirurgiczny	COPERNICUS Podmiot Leczniczy Sp. z o.o. Szpital im. Mikołaja Kopernika , ul. Nowe Ogrody 1-6, 80-803 Gdańsk	
	kartuski	Stężycza		ul. Nowe Ogrody 1-6, 80-803 Gdańsk	Oddział Neurochirurgiczny	COPERNICUS Podmiot Leczniczy Sp. z o.o. Szpital im. Mikołaja Kopernika , ul. Nowe Ogrody 1-6, 80-803 Gdańsk	
	kartuski	Sulęczyno		ul. Hubalczyków 1, 76-200 Słupsk	Oddział Neurochirurgiczny	Wojewódzki Szpital Specjalistyczny im. Janusza Korczaka, ul.Prof. Lotha 26, 76-200 Słupsk	
	kartuski	Żukowo		ul. Nowe Ogrody 1-6, 80-803 Gdańsk	Oddział Neurochirurgiczny	COPERNICUS Podmiot Leczniczy Sp. z o.o. Szpital im. Mikołaja Kopernika , ul. Nowe Ogrody 1-6, 80-803 Gdańsk	
10	kościerski	Dziemiany		ul. Hubalczyków 1, 76-200 Słupsk	Oddział Neurochirurgiczny	Wojewódzki Szpital Specjalistyczny im. Janusza Korczaka, ul.Prof. Lotha 26, 76-200 Słupsk	
	kościerski	Karsin		ul. Nowe Ogrody 1-6, 80-803 Gdańsk	Oddział Neurochirurgiczny	COPERNICUS Podmiot Leczniczy Sp. z o.o. Szpital im. Mikołaja Kopernika , ul. Nowe Ogrody 1-6, 80-803 Gdańsk	
	kościerski	Kościerzyna		ul. Nowe Ogrody 1-6, 80-803 Gdańsk	Oddział Neurochirurgiczny	COPERNICUS Podmiot Leczniczy Sp. z o.o. Szpital im. Mikołaja Kopernika , ul. Nowe Ogrody 1-6, 80-803 Gdańsk	
	kościerski	Liniewo		ul. Nowe Ogrody 1-6, 80-803 Gdańsk	Oddział Neurochirurgiczny	COPERNICUS Podmiot Leczniczy Sp. z o.o. Szpital im. Mikołaja Kopernika , ul. Nowe Ogrody 1-6, 80-803 Gdańsk	
	kościerski	Lipusz		ul. Hubalczyków 1, 76-200 Słupsk	Oddział Neurochirurgiczny	Wojewódzki Szpital Specjalistyczny im. Janusza Korczaka, ul.Prof. Lotha 26, 76-200 Słupsk	
	kościerski	Nowa Karczma		ul. Nowe Ogrody 1-6, 80-803 Gdańsk	Oddział Neurochirurgiczny	COPERNICUS Podmiot Leczniczy Sp. z o.o. Szpital im. Mikołaja Kopernika , ul. Nowe Ogrody 1-6, 80-803 Gdańsk	
	kościerski	Stara Kiszewa		ul. Nowe Ogrody 1-6, 80-803 Gdańsk	Oddział Neurochirurgiczny	COPERNICUS Podmiot Leczniczy Sp. z o.o. Szpital im. Mikołaja Kopernika , ul. Nowe Ogrody 1-6, 80-803 Gdańsk	
11	kwidzyński			ul. Nowe Ogrody 1-6, 80-803 Gdańsk	Oddział Neurochirurgiczny	COPERNICUS Podmiot Leczniczy Sp. z o.o. Szpital im. Mikołaja Kopernika , ul. Nowe Ogrody 1-6, 80-803 Gdańsk	Dla gmin powiatu kwidzyńskiego bliższym szpitalem udzielającym świadczeń w zakresie neurochirurgii jest Regionalny Szpital Specjalistyczny Im. Dr Władysława Biegańskiego W Grudziądzu Oddział Neurochirurgiczny ul.RYDYGIERA 15/17, 86-300 Grudziądz
12	łęborski			ul. Hubalczyków 1, 76-200 Słupsk	Oddział Neurochirurgiczny	Wojewódzki Szpital Specjalistyczny im. Janusza Korczaka, ul.Prof. Lotha 26, 76-200 Słupsk	

Lp	Miejsce zdarzenia na terenie województwa (dzielnica, gmina, powiat, miasto) - alfabetycznie			Adres oddziału szpitalnego pierwszego wyboru	Nazwa oddziału szpitalnego pierwszego wyboru	Nazwa i adres szpitala, w którym działa oddział szpitalny pierwszego wyboru	Uwagi
	powiat	gmina	dzielnica				
13	malborski			ul. Nowe Ogrody 1-6, 80-803 Gdańsk	Oddział Neurochirurgiczny	COPERNICUS Podmiot Leczniczy Sp. z o.o. Szpital im. Mikołaja Kopernika, ul. Nowe Ogrody 1-6, 80-803 Gdańsk	Dla gmin powiatu malborskiego bliższym szpitalem udzielającym świadczeń w zakresie neurochirurgii jest WOJEWÓDZKI SZPITAL ZESPOLONY W ELBLĄGU adres: ELBLĄG, KRÓLEWIECKA 146 komórka: ODDZIAŁ NEUROCHIRURGICZNY
14	nowodworski			ul. Nowe Ogrody 1-6, 80-803 Gdańsk	Oddział Neurochirurgiczny	COPERNICUS Podmiot Leczniczy Sp. z o.o. Szpital im. Mikołaja Kopernika, ul. Nowe Ogrody 1-6, 80-803 Gdańsk	Dla gmin powiatu nowodworskiego: Nowy Dwór Gdański, Stegna, Sztutowo, Krynica Morska bliższym szpitalem udzielającym świadczeń w zakresie neurochirurgii jest WOJEWÓDZKI SZPITAL ZESPOLONY W ELBLĄGU adres: ELBLĄG, KRÓLEWIECKA 146 komórka: ODDZIAŁ NEUROCHIRURGICZNY
15	pucki			ul. Smoluchowskiego 17, 80-214 Gdańsk	Klinika Neurochirurgii	Uniwersyteckie Centrum Kliniczne, ul. Dębinki 7, 80-952 Gdańsk	<i>do UCK 1h7 min min, do Copernicus 1h1min, jednak z uwagi na mniejszą liczbę km i duże obciążenie terenowe Copernicus wskazano UCK.</i>
16	słupski			ul. Hubalczyków 1, 76-200 Słupsk	Oddział Neurochirurgiczny	Wojewódzki Szpital Specjalistyczny im. Janusza Korczaka, ul. Prof. Lotha 26, 76-200 Słupsk	
17	starogardzki			ul. Nowe Ogrody 1-6, 80-803 Gdańsk	Oddział Neurochirurgiczny	COPERNICUS Podmiot Leczniczy Sp. z o.o. Szpital im. Mikołaja Kopernika, ul. Nowe Ogrody 1-6, 80-803 Gdańsk	Dla gmin powiatu starogardzkiego: Smętowo Graniczne, Skórcz, Lubichowo, Osiek, Osieczna, Czarna Woda bliższym szpitalem udzielającym świadczeń w zakresie neurochirurgii jest Regionalny Szpital Specjalistyczny Im. Dr Władysława Biegańskiego W Grudziądzu Oddział Neurochirurgiczny ul. RYDYGIERA 15/17, 86-300 Grudziądz
18	sztumski			ul. Nowe Ogrody 1-6, 80-803 Gdańsk	Oddział Neurochirurgiczny	COPERNICUS Podmiot Leczniczy Sp. z o.o. Szpital im. Mikołaja Kopernika, ul. Nowe Ogrody 1-6, 80-803 Gdańsk	Dla gmin powiatu sztumskiego bliższym szpitalem udzielającym świadczeń w zakresie neurochirurgii jest WOJEWÓDZKI SZPITAL ZESPOLONY W ELBLĄGU adres: ELBLĄG, KRÓLEWIECKA 146 komórka: ODDZIAŁ NEUROCHIRURGICZNY
19	tczewski			ul. Nowe Ogrody 1-6, 80-803 Gdańsk	Oddział Neurochirurgiczny	COPERNICUS Podmiot Leczniczy Sp. z o.o. Szpital im. Mikołaja Kopernika, ul. Nowe Ogrody 1-6, 80-803 Gdańsk	Dla gminy Gniew pow. tczewski bliższym szpitalem udzielającym świadczeń w zakresie neurochirurgii jest Regionalny Szpital Specjalistyczny Im. Dr Władysława Biegańskiego W Grudziądzu Oddział Neurochirurgiczny ul. RYDYGIERA 15/17, 86-300 Grudziądz
20	wejherowski	Choczewo		ul. Hubalczyków 1, 76-200 Słupsk	Oddział Neurochirurgiczny	Wojewódzki Szpital Specjalistyczny im. Janusza Korczaka, ul. Prof. Lotha 26, 76-200 Słupsk	
	wejherowski	Gniewino		ul. Hubalczyków 1, 76-200 Słupsk	Oddział Neurochirurgiczny	Wojewódzki Szpital Specjalistyczny im. Janusza Korczaka, ul. Prof. Lotha 26, 76-	

Lp	Miejsce zdarzenia na terenie województwa (dzielnica, gmina, powiat, miasto) - alfabetycznie			Adres oddziału szpitalnego pierwszego wyboru	Nazwa oddziału szpitalnego pierwszego wyboru	Nazwa i adres szpitala, w którym działa oddział szpitalny pierwszego wyboru	Uwagi
	powiat	gmina	dzielnica				
						200 Słupsk	
	wejherowski	Linia		ul. Nowe Ogrody 1-6, 80-803 Gdańsk	Oddział Neurochirurgiczny	COPERNICUS Podmiot Leczniczy Sp. z o.o. Szpital im. Mikołaja Kopernika, ul. Nowe Ogrody 1-6, 80-803 Gdańsk	
	wejherowski	Luzino		ul. Smoluchowskiego 17, 80-214 Gdańsk	Klinika Neurochirurgii	Uniwersyteckie Centrum Kliniczne, ul. Dębinki 7, 80-952 Gdańsk	<i>do Copernicusa szybciej o parę min, jednak z uwagi na mniejszą liczbę km i duże obciążenie terenowe Copernicusa wskazano UCK.</i>
	wejherowski	Łęczycze		ul. Hubalczyków 1, 76-200 Słupsk	Oddział Neurochirurgiczny	Wojewódzki Szpital Specjalistyczny im. Janusza Korczaka, ul. Prof. Lotha 26, 76-200 Słupsk	<i>53 km do Słupska i 53 km do Copernicusa</i>
	wejherowski	Reda		ul. Smoluchowskiego 17, 80-214 Gdańsk	Klinika Neurochirurgii	Uniwersyteckie Centrum Kliniczne, ul. Dębinki 7, 80-952 Gdańsk	<i>do Copernicusa szybciej o parę min, jednak z uwagi na mniejszą liczbę km i duże obciążenie terenowe Copernicusa wskazano UCK.</i>
	wejherowski	Rumia		ul. Smoluchowskiego 17, 80-214 Gdańsk	Klinika Neurochirurgii	Uniwersyteckie Centrum Kliniczne, ul. Dębinki 7, 80-952 Gdańsk	<i>do Copernicusa szybciej o parę min, jednak z uwagi na mniejszą liczbę km i duże obciążenie terenowe Copernicusa wskazano UCK.</i>
	wejherowski	Szemud		ul. Smoluchowskiego 17, 80-214 Gdańsk	Klinika Neurochirurgii	Uniwersyteckie Centrum Kliniczne, ul. Dębinki 7, 80-952 Gdańsk	<i>do Copernicusa szybciej o parę min, jednak z uwagi na mniejszą liczbę km i duże obciążenie terenowe Copernicusa wskazano UCK.</i>
	wejherowski	Wejherowo		ul. Smoluchowskiego 17, 80-214 Gdańsk	Klinika Neurochirurgii	Uniwersyteckie Centrum Kliniczne, ul. Dębinki 7, 80-952 Gdańsk	<i>do UCK 1h2 min min, do Copernicusa 55 min, jednak z uwagi na mniejszą liczbę km i duże obciążenie terenowe Copernicusa wskazano UCK.</i>

Rys nr 5 Oddziały szpitalne pierwszego wyboru dla świadczeń w zakresie: neurochirurgii dla pacjentów dorosłych

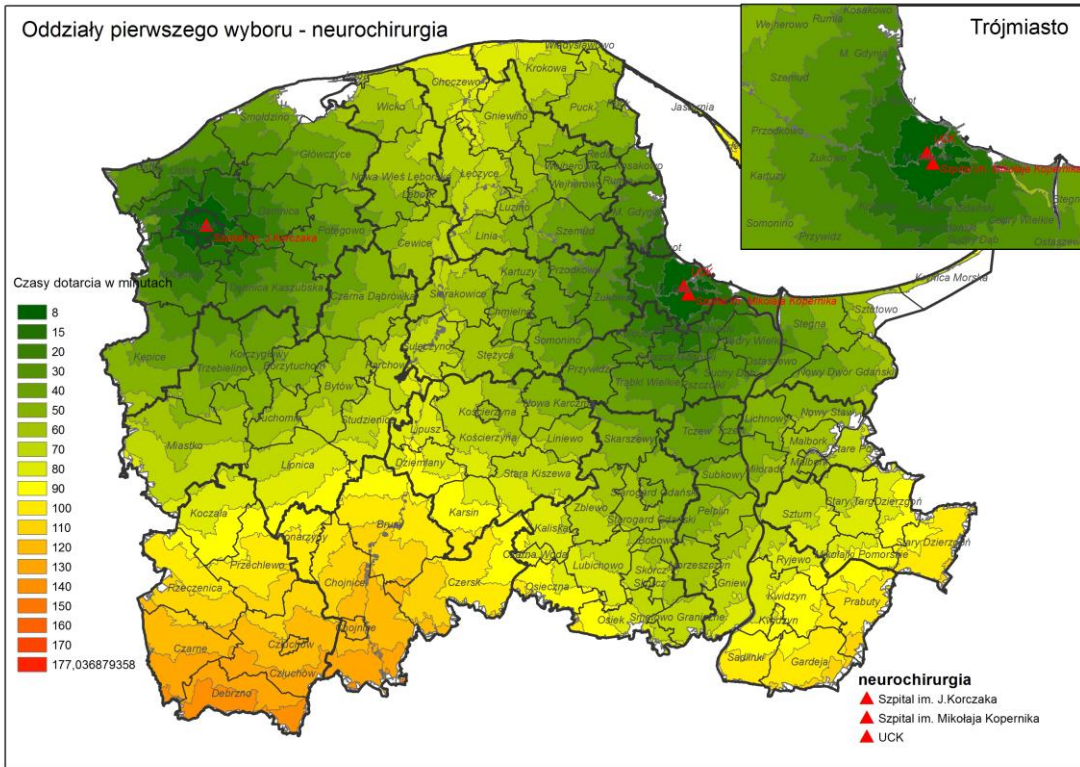

Rys nr 5.1. Oddziały szpitalne pierwszego wyboru dla świadczeń w zakresie: neurochirurgii dla pacjentów dorosłych w podziale na obsługiwane gminy

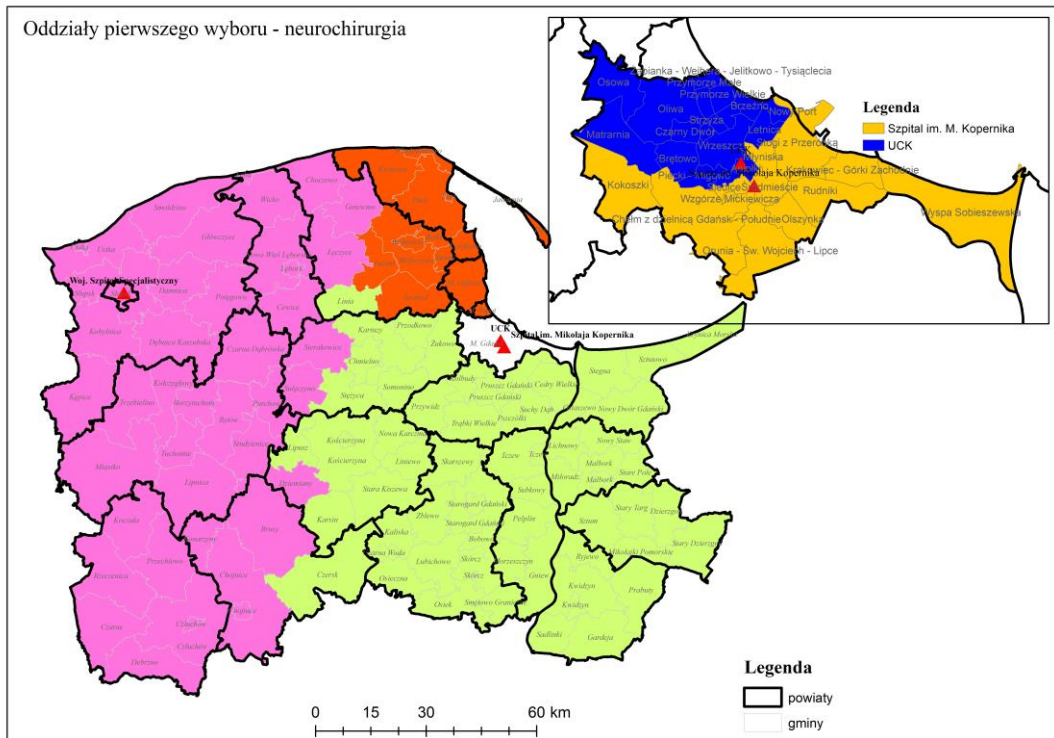

Wykaz oddziałów szpitalnych pierwszego wyboru dla świadczeń w zakresie: neurochirurgii dla dzieci zał. nr 5a

Województwo pomorskie

Miejsce zdarzenia na terenie województwa (dzielnica, gmina, powiat, miasto) - alfabetycznie	Adres oddziału szpitalnego pierwszego wyboru	Nazwa oddziału szpitalnego pierwszego wyboru	Nazwa i adres szpitala, w którym działa oddział szpitalny pierwszego wyboru	Uwagi
województwo pomorskie	ul. Nowe Ogrody 1-6, 80-803 Gdańsk	Kliniczny Oddział Chirurgii i Urologii Dzieci i Młodzieży Gdańskiego Uniwersytetu Medycznego	COPERNICUS Podmiot Leczniczy Sp. z o.o., ul. Nowe Ogrody 1-6, 80-803 Gdańsk	Dla gminy Debrzno powiatu człuchowskiego odległość do Szpitala Klinicznego IM. KAROLA JONSCHERA UNIWERSYTETU MEDYCZNEGO IM. KAROLA MARCINKOWSKIEGO W POZNANIU ul. SZPITALNA 27/33 udzielającego świadczeń w zakresie neurochirurgii dla dzieci wynosi ok. 159 km. Do Szpitala im. Mikołaja Kopernika odległość wynosi 165 km.

Rys nr 5a Oddziały szpitalne pierwszego wyboru dla świadczeń w zakresie: neurochirurgii dla dzieci

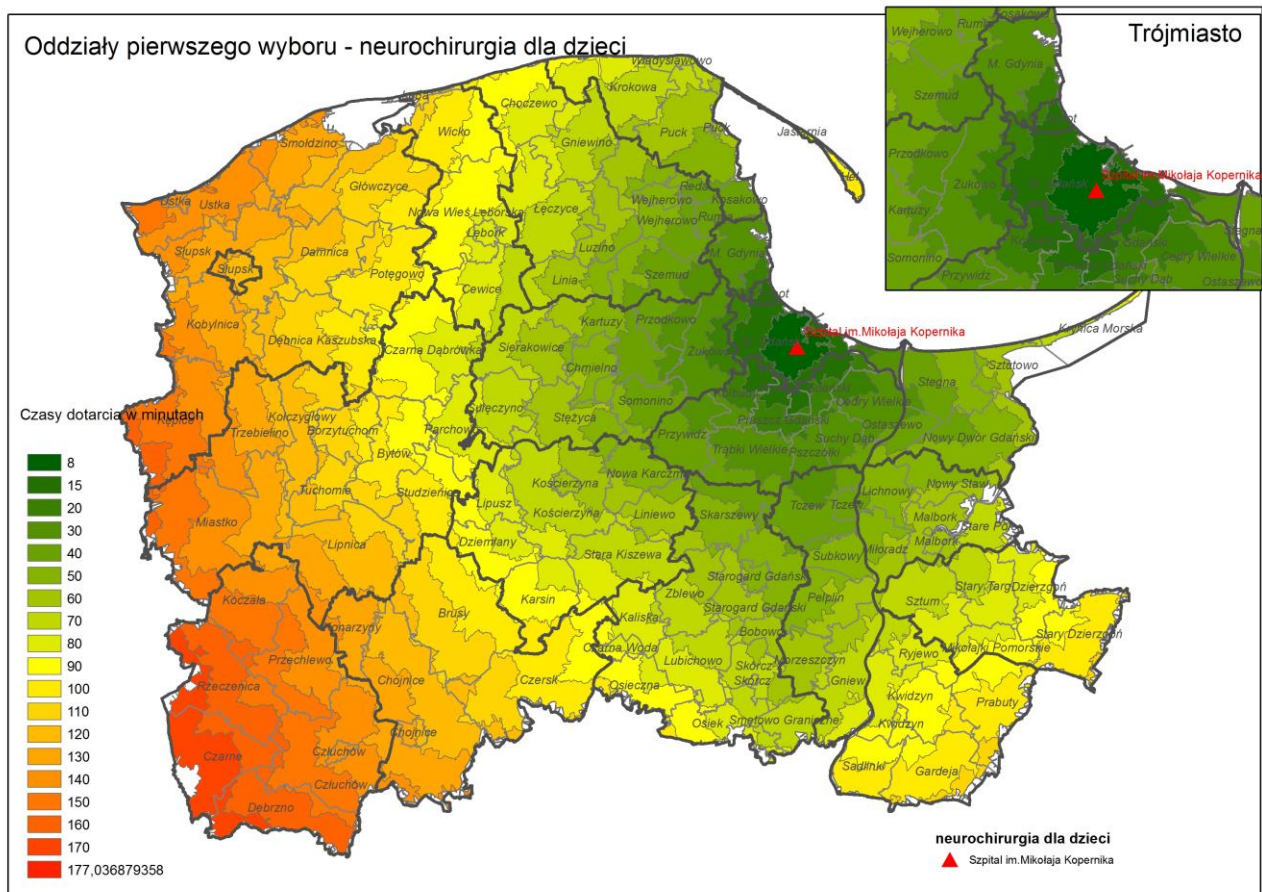

Wykaz oddziałów szpitalnych pierwszego wyboru dla świadczeń w zakresie: torakochirurgii dla pacjentów dorosłych zał. nr 6

Województwo pomorskie

Lp.	Miejsce zdarzenia na terenie województwa (dzielnica, gmina, powiat, miasto) - alfabetycznie		Adres oddziału szpitalnego pierwszego wyboru	Nazwa oddziału szpitalnego pierwszego wyboru	Nazwa i adres szpitala, w którym działa oddział szpitalny pierwszego wyboru	Uwagi
	powiat	gmina				
1	Gdańsk		ul. Smoluchowskiego 17, 80-214 Gdańsk	Klinika Chirurgii Klatki Piersiowej	Uniwersyteckie Centrum Kliniczne, ul. Dębinki 7, 80-952 Gdańsk	
2	Gdynia		ul. Smoluchowskiego 17, 80-214 Gdańsk	Klinika Chirurgii Klatki Piersiowej	Uniwersyteckie Centrum Kliniczne, ul. Dębinki 7, 80-952 Gdańsk	
3	Słupsk		ul. Smoluchowskiego 17, 80-214 Gdańsk	Klinika Chirurgii Klatki Piersiowej	Uniwersyteckie Centrum Kliniczne, ul. Dębinki 7, 80-952 Gdańsk	
4	Sopot		ul. Smoluchowskiego 17, 80-214 Gdańsk	Klinika Chirurgii Klatki Piersiowej	Uniwersyteckie Centrum Kliniczne, ul. Dębinki 7, 80-952 Gdańsk	
5	bytowski		ul. Smoluchowskiego 17, 80-214 Gdańsk	Klinika Chirurgii Klatki Piersiowej	Uniwersyteckie Centrum Kliniczne, ul. Dębinki 7, 80-952 Gdańsk	Dla gm. Miastko (pow. bytowski), bliższym szpitalem udzielającym świadczeń w zakresie chirurgii klatki piersiowej jest SZPITAL SPECJALISTYCZNY W PILE IM. STANISŁAWA STASZICA RYDYGIERA 1
6	chojnicki		ul. Smoluchowskiego 17, 80-214 Gdańsk	Klinika Chirurgii Klatki Piersiowej	Uniwersyteckie Centrum Kliniczne, ul. Dębinki 7, 80-952 Gdańsk	Dla gminy Chojnice bliższym szpitalem udzielającym świadczeń w zakresie chirurgii klatki piersiowej są szpitale: Centrum Onkologii Im. Prof. Franciszka Łukaszczyka W Bydgoszczy Centrum Onkologii Oddział Kliniczny Chirurgii Klatki Piersiowej I Nowotworów ul. DR. I.ROMANOWSKIEJ 2, 85-796 Bydgoszcz, Kujawsko - Pomorskie Centrum Pulmonologii W Bydgoszczy Oddział Chirurgii Klatki Piersiowej I Nowotworów:-Blok Operacyjny - Gabinet Zabiegowy ul. SEMINARYJNA 1, 85-326 Bydgoszcz, Szpiz 10 Wojskowy Szpital Kliniczny Z Polikliniką Klinika Chirurgiczna - Oddział Kliniczny Chirurgii Klatki Piersiowej ul. POWSTAŃCÓW WARSZAWY 5, 85-681 Bydgoszcz. Dla gm. Konarzyny bliższym szpitalem udzielającym świadczeń w zakresie chirurgii klatki piersiowej jest SZPITAL SPECJALISTYCZNY W PILE IM. STANISŁAWA STASZICA RYDYGIERA 1
7	człuchowski		ul. Smoluchowskiego 17, 80-214 Gdańsk	Klinika Chirurgii Klatki Piersiowej	Uniwersyteckie Centrum Kliniczne, ul. Dębinki 7, 80-952 Gdańsk	Dla gmin powiatu człuchowskiego bliższym szpitalem udzielającym świadczeń w zakresie chirurgii klatki piersiowej jest SZPITAL SPECJALISTYCZNY W PILE IM. STANISŁAWA STASZICA RYDYGIERA 1
8	gdański		ul. Smoluchowskiego 17, 80-214 Gdańsk	Klinika Chirurgii Klatki Piersiowej	Uniwersyteckie Centrum Kliniczne, ul. Dębinki 7, 80-952 Gdańsk	
9	kartuski		ul. Smoluchowskiego 17, 80-214 Gdańsk	Klinika Chirurgii Klatki Piersiowej	Uniwersyteckie Centrum Kliniczne, ul. Dębinki 7, 80-952 Gdańsk	
10	kościerski		ul. Smoluchowskiego 17, 80-214 Gdańsk	Klinika Chirurgii Klatki Piersiowej	Uniwersyteckie Centrum Kliniczne, ul. Dębinki 7, 80-952 Gdańsk	
11	kwidziński		ul. Kuracyjna 30, 82-550 Prabuty	Oddział Chirurgii Klatki Piersiowej	Szpital Specjalistyczny w Prabutach Sp. z o.o., ul. Kuracyjna 30, 82-550 Prabuty	
12	łębski		ul. Smoluchowskiego 17, 80-214 Gdańsk	Klinika Chirurgii Klatki Piersiowej	Uniwersyteckie Centrum Kliniczne, ul. Dębinki 7, 80-952 Gdańsk	
13	malborski	Lichnowy	ul. Smoluchowskiego 17, 80-214 Gdańsk	Klinika Chirurgii Klatki Piersiowej	Uniwersyteckie Centrum Kliniczne, ul. Dębinki 7, 80-952 Gdańsk	

Lp.	Miejsce zdarzenia na terenie województwa (dzielnica, gmina, powiat, miasto) - alfabetycznie		Adres oddziału szpitalnego pierwszego wyboru	Nazwa oddziału szpitalnego pierwszego wyboru	Nazwa i adres szpitala, w którym działa oddział szpitalny pierwszego wyboru	Uwagi
	powiat	gmina				
	malborski	Malbork	ul. Kuracyjna 30, 82-550 Prabuty	Oddział Chirurgii Klatki Piersiowej	Szpital Specjalistyczny w Prabutach Sp. z o.o., ul. Kuracyjna 30, 82-550 Prabuty	
	malborski	Miłoradz	ul. Kuracyjna 30, 82-550 Prabuty	Oddział Chirurgii Klatki Piersiowej	Szpital Specjalistyczny w Prabutach Sp. z o.o., ul. Kuracyjna 30, 82-550 Prabuty	
	malborski	Nowy Staw	ul. Smoluchowskiego 17, 80-214 Gdańsk	Klinika Chirurgii Klatki Piersiowej	Uniwersyteckie Centrum Kliniczne, ul. Dębinki 7, 80-952 Gdańsk	
	malborski	Stare Pole	ul. Kuracyjna 30, 82-550 Prabuty	Oddział Chirurgii Klatki Piersiowej	Szpital Specjalistyczny w Prabutach Sp. z o.o., ul. Kuracyjna 30, 82-550 Prabuty	
14	nowodworski		ul. Smoluchowskiego 17, 80-214 Gdańsk	Klinika Chirurgii Klatki Piersiowej	Uniwersyteckie Centrum Kliniczne, ul. Dębinki 7, 80-952 Gdańsk	
15	pucki		ul. Smoluchowskiego 17, 80-214 Gdańsk	Klinika Chirurgii Klatki Piersiowej	Uniwersyteckie Centrum Kliniczne, ul. Dębinki 7, 80-952 Gdańsk	
16	śląpski		ul. Smoluchowskiego 17, 80-214 Gdańsk	Klinika Chirurgii Klatki Piersiowej	Uniwersyteckie Centrum Kliniczne, ul. Dębinki 7, 80-952 Gdańsk	
17	starogardzki	Bobowo	ul. Smoluchowskiego 17, 80-214 Gdańsk	Klinika Chirurgii Klatki Piersiowej	Uniwersyteckie Centrum Kliniczne, ul. Dębinki 7, 80-952 Gdańsk	
	starogardzki	Czarna Woda	ul. Smoluchowskiego 17, 80-214 Gdańsk	Klinika Chirurgii Klatki Piersiowej	Uniwersyteckie Centrum Kliniczne, ul. Dębinki 7, 80-952 Gdańsk	
	starogardzki	Kaliska	ul. Smoluchowskiego 17, 80-214 Gdańsk	Klinika Chirurgii Klatki Piersiowej	Uniwersyteckie Centrum Kliniczne, ul. Dębinki 7, 80-952 Gdańsk	
	starogardzki	Lubichowo	ul. Smoluchowskiego 17, 80-214 Gdańsk	Klinika Chirurgii Klatki Piersiowej	Uniwersyteckie Centrum Kliniczne, ul. Dębinki 7, 80-952 Gdańsk	
	starogardzki	Osieczna	ul. Kuracyjna 30, 82-550 Prabuty	Oddział Chirurgii Klatki Piersiowej	Szpital Specjalistyczny w Prabutach Sp. z o.o., ul. Kuracyjna 30, 82-550 Prabuty	
	starogardzki	Osiek	ul. Kuracyjna 30, 82-550 Prabuty	Oddział Chirurgii Klatki Piersiowej	Szpital Specjalistyczny w Prabutach Sp. z o.o., ul. Kuracyjna 30, 82-550 Prabuty	
	starogardzki	Skarszewy	ul. Smoluchowskiego 17, 80-214 Gdańsk	Klinika Chirurgii Klatki Piersiowej	Uniwersyteckie Centrum Kliniczne, ul. Dębinki 7, 80-952 Gdańsk	
	starogardzki	Skórcz	ul. Kuracyjna 30, 82-550 Prabuty	Oddział Chirurgii Klatki Piersiowej	Szpital Specjalistyczny w Prabutach Sp. z o.o., ul. Kuracyjna 30, 82-550 Prabuty	
	starogardzki	Smętowo Graniczne	ul. Kuracyjna 30, 82-550 Prabuty	Oddział Chirurgii Klatki Piersiowej	Szpital Specjalistyczny w Prabutach Sp. z o.o., ul. Kuracyjna 30, 82-550 Prabuty	
	starogardzki	Starogard Gdański	ul. Smoluchowskiego 17, 80-214 Gdańsk	Klinika Chirurgii Klatki Piersiowej	Uniwersyteckie Centrum Kliniczne, ul. Dębinki 7, 80-952 Gdańsk	
	starogardzki	Zblewo	ul. Kuracyjna 30, 82-550 Prabuty	Oddział Chirurgii Klatki Piersiowej	Uniwersyteckie Centrum Kliniczne, ul. Dębinki 7, 80-952 Gdańsk	
18	sztumski		ul. Kuracyjna 30, 82-550 Prabuty	Oddział Chirurgii Klatki Piersiowej	Szpital Specjalistyczny w Prabutach Sp. z o.o., ul. Kuracyjna 30, 82-550 Prabuty	

Lp.	Miejsce zdarzenia na terenie województwa (dzielnica, gmina, powiat, miasto) - alfabetycznie		Adres oddziału szpitalnego pierwszego wyboru	Nazwa oddziału szpitalnego pierwszego wyboru	Nazwa i adres szpitala, w którym działa oddział szpitalny pierwszego wyboru	Uwagi
	powiat	gmina				
19	tczewski	Gniew	ul. Kuracyjna 30, 82-550 Prabuty	Oddział Chirurgii Klatki Piersiowej	Szpital Specjalistyczny w Prabutach Sp. z o.o., ul. Kuracyjna 30, 82-550 Prabuty	
	tczewski	Morzeszczyn	ul. Kuracyjna 30, 82-550 Prabuty	Oddział Chirurgii Klatki Piersiowej	Szpital Specjalistyczny w Prabutach Sp. z o.o., ul. Kuracyjna 30, 82-550 Prabuty	
	tczewski	Pelplin	ul. Smoluchowskiego 17, 80-214 Gdańsk	Klinika Chirurgii Klatki Piersiowej	Uniwersyteckie Centrum Kliniczne, ul. Dębinki 7, 80-952 Gdańsk	
	tczewski	Subkowy	ul. Smoluchowskiego 17, 80-214 Gdańsk	Klinika Chirurgii Klatki Piersiowej	Uniwersyteckie Centrum Kliniczne, ul. Dębinki 7, 80-952 Gdańsk	
	tczewski	Tczew	ul. Smoluchowskiego 17, 80-214 Gdańsk	Klinika Chirurgii Klatki Piersiowej	Uniwersyteckie Centrum Kliniczne, ul. Dębinki 7, 80-952 Gdańsk	
20	wejherowski		ul. Smoluchowskiego 17, 80-214 Gdańsk	Klinika Chirurgii Klatki Piersiowej	Uniwersyteckie Centrum Kliniczne, ul. Dębinki 7, 80-952 Gdańsk	

Rys nr 6 Oddziały szpitalne pierwszego wyboru dla świadczeń w zakresie: torakochirurgii dla pacjentów dorosłych

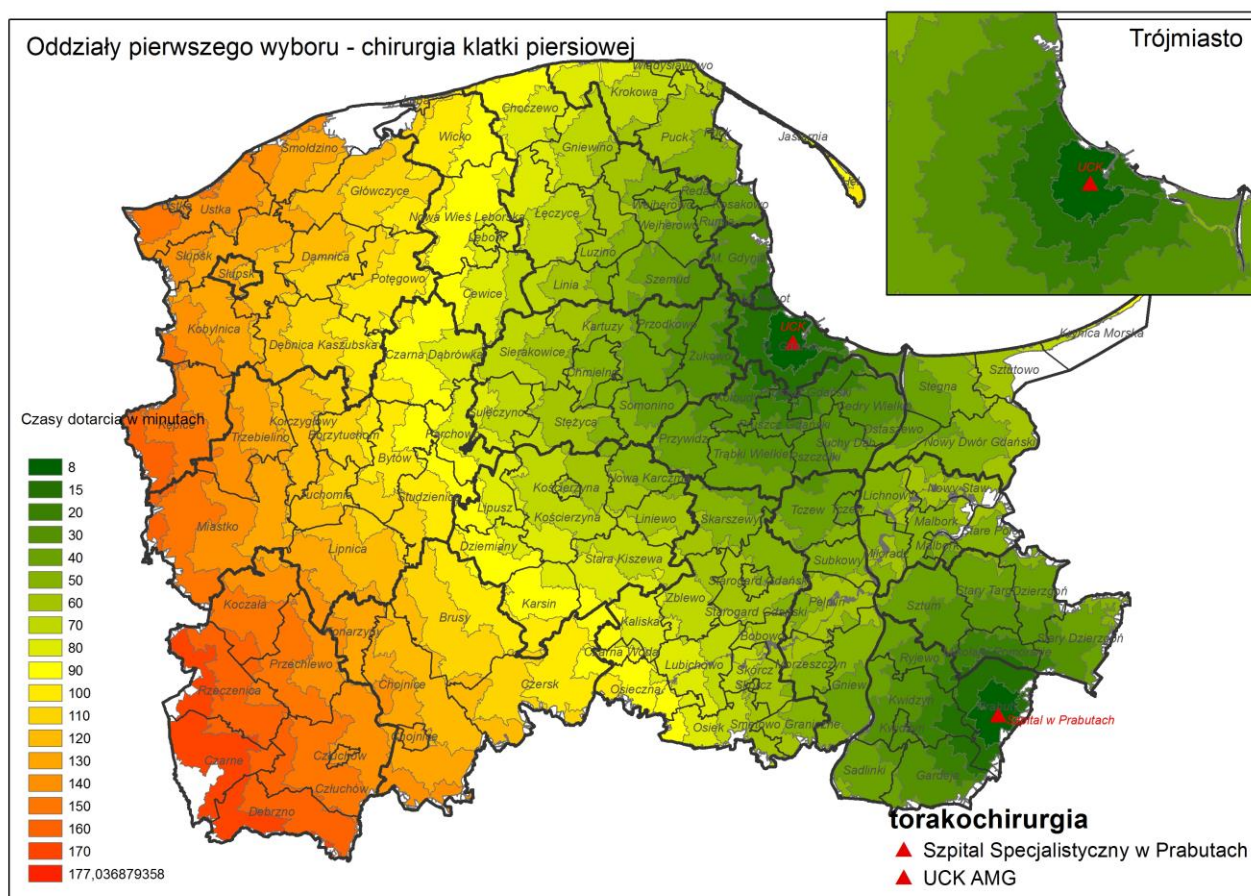

Rys nr 6.1. Oddziały szpitalne pierwszego wyboru dla świadczeń w zakresie: torakochirurgii dla pacjentów dorosłych w podziale na obsługiwane gminy

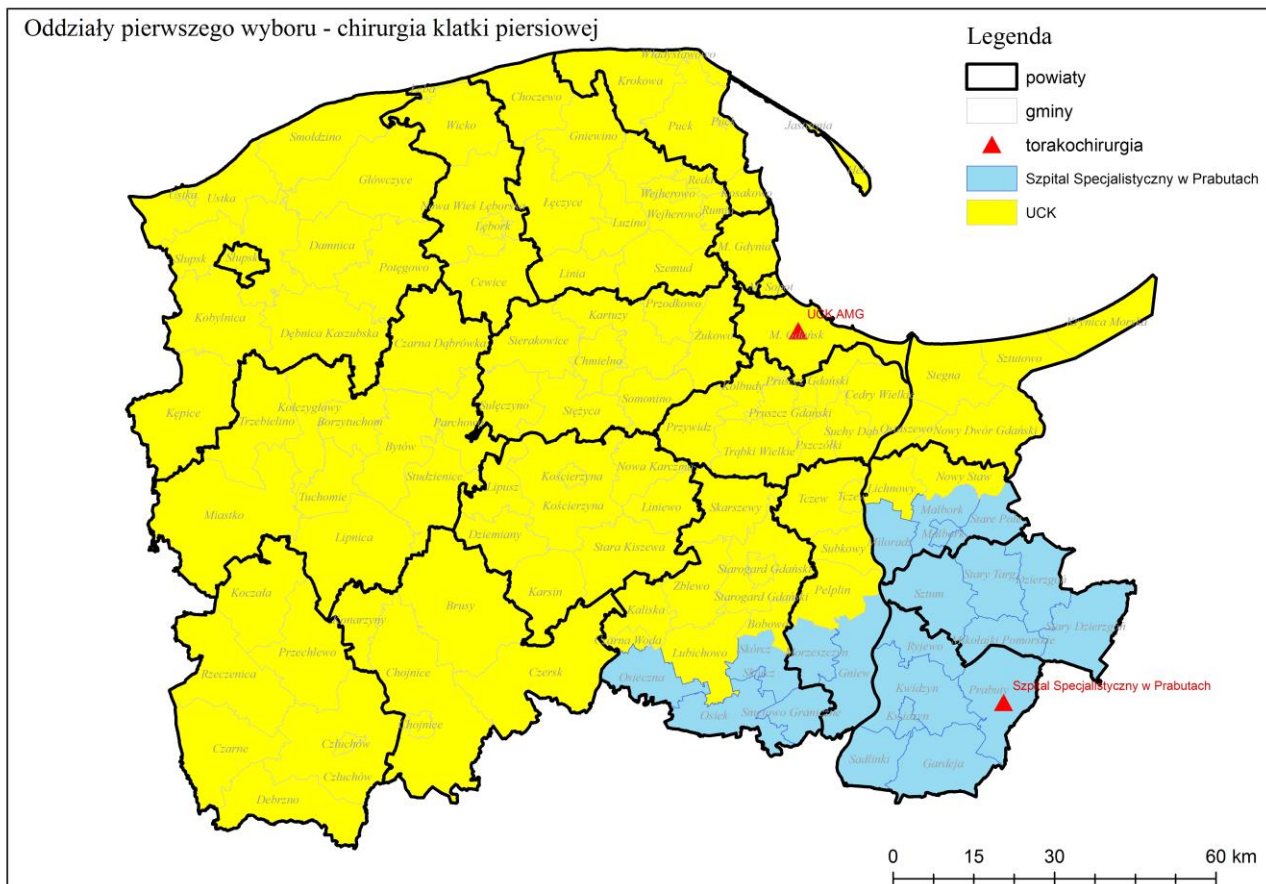

Wykaz oddziałów szpitalnych pierwszego wyboru dla świadczeń w zakresie: torakochirurgii dla dzieci zał. nr 6a

Województwo pomorskie

Miejsce zdarzenia na terenie województwa (dzielnica, gmina, powiat, miasto) - alfabetycznie	Adres oddziału szpitalnego pierwszego wyboru	Nazwa oddziału szpitalnego pierwszego wyboru	Nazwa i adres szpitala, w którym działa oddział szpitalny pierwszego wyboru	Uwagi
województwo pomorskie	ul. Nowe Ogrody 1-6, 80-803 Gdańsk	Kliniczny Oddział Chirurgii i Urologii Dzieci i Młodzieży Gdańskiego Uniwersytetu Medycznego	COPERNICUS Podmiot Leczniczy Sp. z o.o., ul. Nowe Ogrody 1-6, 80-803 Gdańsk	

Rys nr 6a Oddziały szpitalne pierwszego wyboru dla świadczeń w zakresie: torakochirurgii dla dzieci

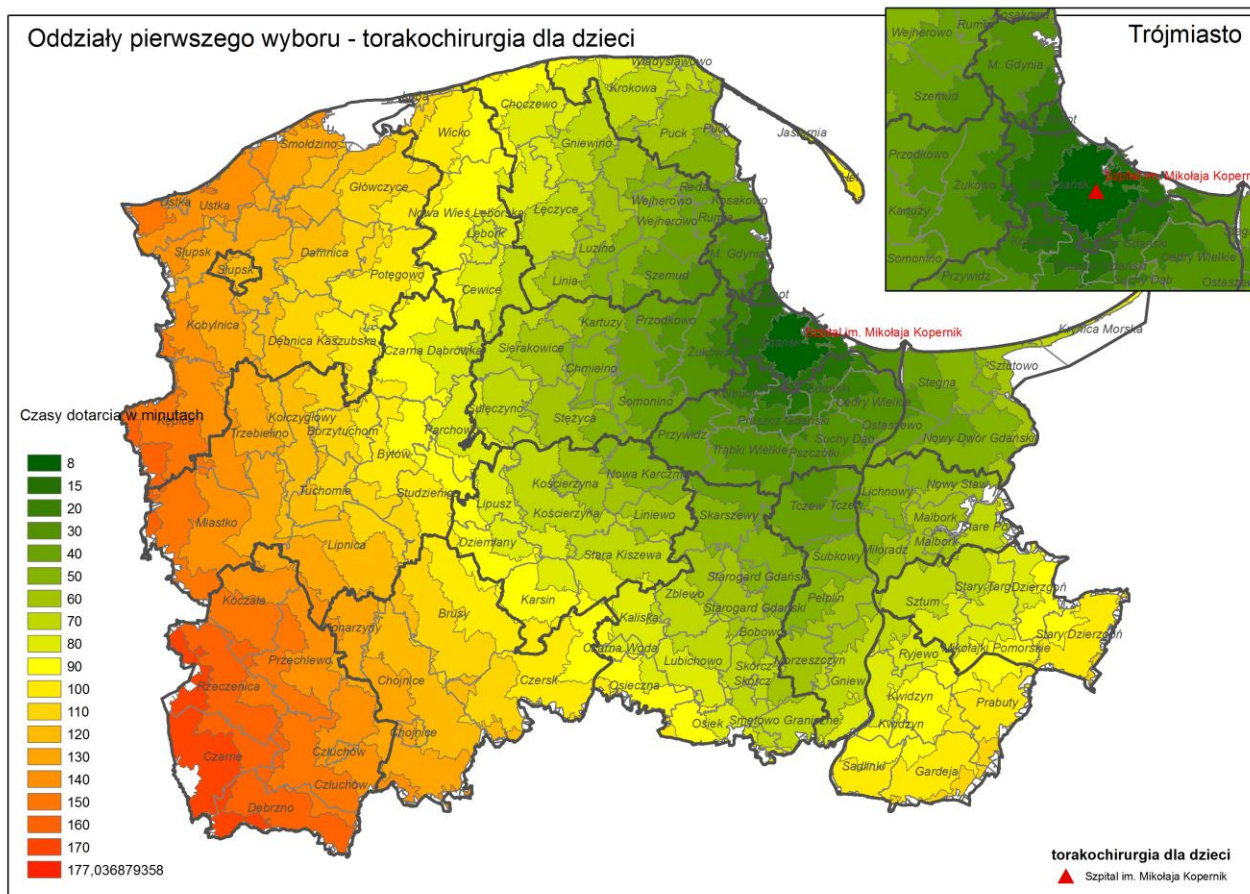

Wykaz oddziałów szpitalnych pierwszego wyboru dla świadczeń w zakresie: chirurgii szczękowo- twarzowej dla pacjentów dorosłych zał. nr 7

Województwo pomorskie

Miejsce zdarzenia na terenie województwa (dzielnica, gmina, powiat, miasto) - alfabetycznie	Adres oddziału szpitalnego pierwszego wyboru	Nazwa oddziału szpitalnego pierwszego wyboru	Nazwa i adres szpitala, w którym działa oddział szpitalny pierwszego wyboru	Uwagi
województwo pomorskie	ul. Smoluchowskiego 17, 80-214 Gdańsk	Klinika Otolaryngologii z Oddziałem Chirurgii Szczękowo - Twarzowej - Oddział Chirurgii Szczękowo - Twarzowej	Uniwersyteckie Centrum Kliniczne, ul. Dębinki 7, 80-952 Gdańsk	Dla gmin: powiatu słupskiego: Ustka , Damnica , Dębica Kaszubska , Głównyzyce , Kępice , Kobylnica , Smołdzino; gmin powiatu bytowskiego: Borzytuchom , Kołczygłowy , Lipnica , Miastko , Trzebielino , Tuchomie; gmin powiatu człuchowskiego: Czarne , Koczala , Przechlewo , Rzeczenica i gm. Konarzyń pow. chojnicki bliższym szpitalem udzielającym świadczeń w zakresie chirurgii szczękowo-twarzowej dla dorosłych jest SZPITAL WOJEWÓDZKI IM. M. KOPERNIKA W KOSZALINIE CHALUBIŃSKIEGO 7. Dla Chojnic, gm. Debrzno i Człuchów z powiatu człuchowskiego oraz gm. Gardeja pow. kwidziński bliższymi szpitalami udzielającymi świadczeń w zakresie chirurgii szczękowo-twarzowej dla dorosłych są: SP ZOZ 10 Wojskowy Szpital Kliniczny Z Polikliniką Oddział Chirurgii Twarzowo - Szczękowej ul. P OWSTAŃCÓW WARSZAWY 5, 85-681 Bydgoszcz , Szpital Uniwersytecki Nr 2 Im. Dr Jana Bizielew W Bydgoszczy Oddział Otolaryngologii I Onkologii Laryngologicznej Z Pododdziałem Chirurgii Szczękowej ul. UJEJSKIEGO 75, 85-168 Bydgoszcz. Dla gm. Stary Dzierżoń pow. sztumski bliższym szpitalem udzielającym świadczeń w zakresie chirurgii szczękowo-twarzowej dla dorosłych jest MIEJSKI SZPITAL ZESPOŁONY W OLSZTYNIE adres: OLSZTYN, NIEPODLEGŁOŚCI 44 komórka: ODDZIAŁ CHIRURGII SZCZĘKOWO-TWARZOWEJ

Rys nr 7 Oddziały szpitalne pierwszego wyboru dla świadczeń w zakresie: chirurgii szczękowo-twarzowej dla pacjentów dorosłych

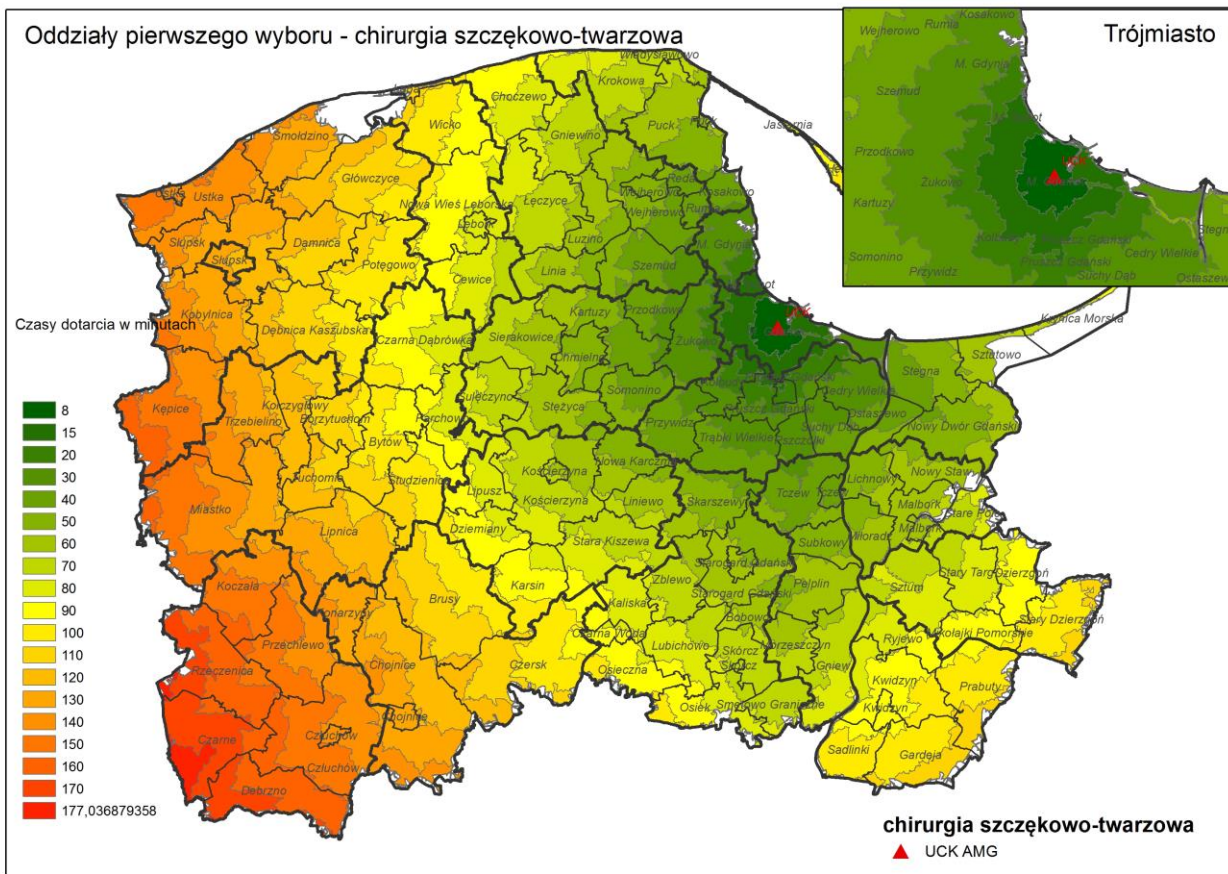

Wykaz oddziałów szpitalnych pierwszego wyboru dla świadczeń w zakresie: chirurgii szczękowo- twarzowej dla dzieci zał. nr 7a

Województwo pomorskie

Miejsce zdarzenia na terenie województwa (dzielnica, gmina, powiat, miasto) - alfabetycznie	Adres oddziału szpitalnego pierwszego wyboru	Nazwa oddziału szpitalnego pierwszego wyboru	Nazwa i adres szpitala, w którym działa oddział szpitalny pierwszego wyboru	Uwagi
województwo pomorskie	ul. Nowe Ogrody 1-6, 80-803 Gdańsk	Kliniczny Oddział Chirurgii i Urologii Dzieci i Młodzieży Gdańskiego Uniwersytetu Medycznego	COPERNICUS Podmiot Leczniczy Sp. z o.o., ul. Nowe Ogrody 1-6, 80-803 Gdańsk	<p>We współpracy z Oddziałem Laryngologicznym Podmiotu Leczniczego Copernicus oraz Kliniką Otolaryngologii z Oddziałem Chirurgii Szczękowo - Twarzowej - Oddział Chirurgii Szczękowo - Twarzowej UCK</p> <p>Dla gminy Stary Dzierżoń powiatu sztumskiego bliższym szpitalem udzielającym świadczeń w zakresie chirurgii szczękowo twarzowej dla dzieci jest WOJEWÓDZKI SPECJALISTYCZNY SZPITAL DZIECIĘCY IM. PROF. DR STANISŁAWA POPOWSKIEGO W OLSZTYNIE adres: OLSZTYN, ŻOŁNIERSKA 18 A komórka: ODDZIAŁ CHIRURGII URAZOWO-EDYCZNEJ DLA DZIECI</p>

Rys nr 7a Oddziały szpitalne pierwszego wyboru dla świadczeń w zakresie: chirurgii szczękowo- twarzowej dla dzieci

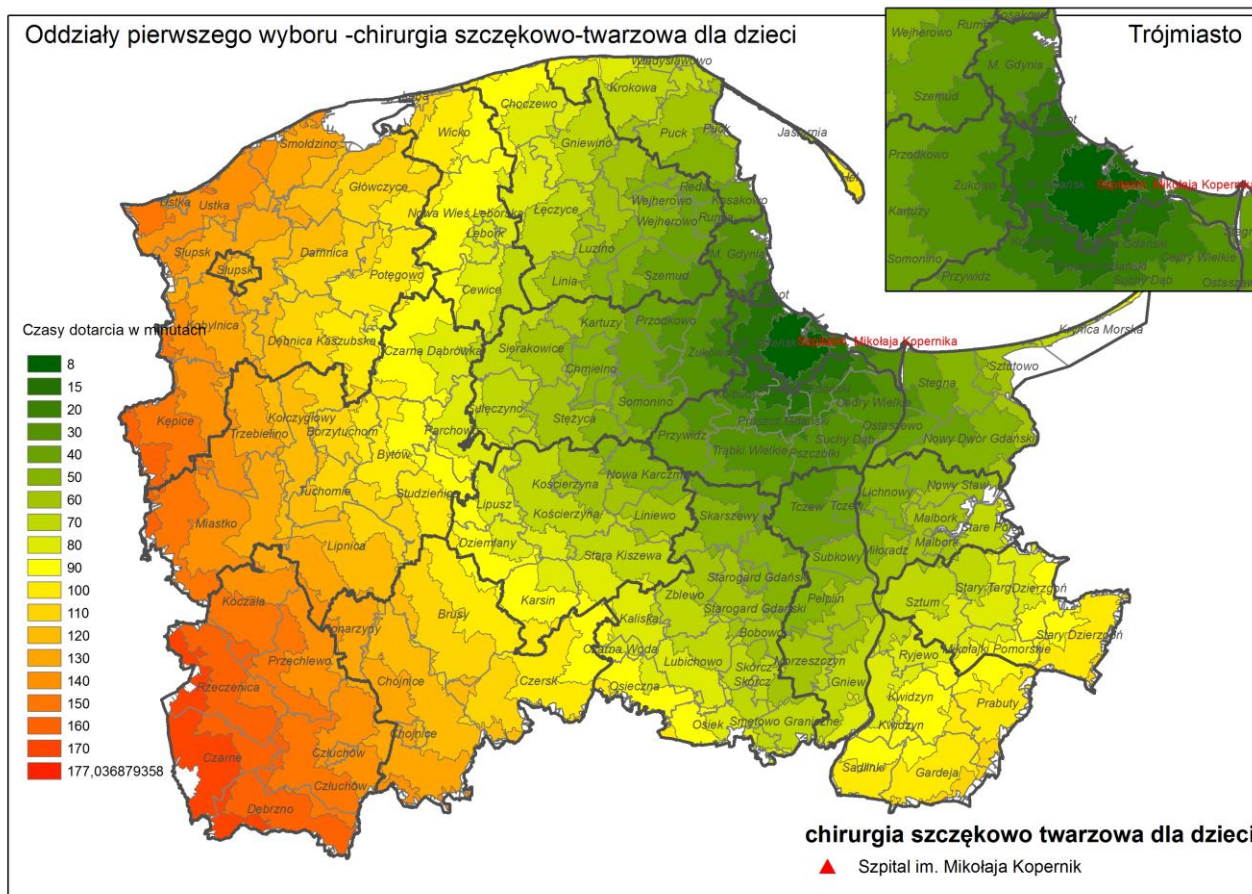

Wykaz oddziałów szpitalnych pierwszego wyboru dla świadczeń w zakresie: położnictwa i ginekologii zał. nr 8

Województwo pomorskie

Lp	Miejsce zdarzenia na terenie województwa (dzielnica, gmina, powiat, miasto) - alfabetycznie			Adres oddziału szpitalnego pierwszego wyboru	Nazwa oddziału szpitalnego pierwszego wyboru	Nazwa i adres szpitala, w którym działa oddział szpitalny pierwszego wyboru	Uwagi
	powiat	gmina	dzielnica				
1	Gdańsk	Gdańsk	Aniołki	ul. KLINICZNA 1A, 80-402 GDAŃSK	Klinika Położnictwa	Uniwersyteckie Centrum Kliniczne, ul.Dębinki 7, 80-952 Gdańsk	
	Gdańsk	Gdańsk	Brętowo	ul. KLINICZNA 1A, 80-402 GDAŃSK	Klinika Położnictwa	Uniwersyteckie Centrum Kliniczne, ul.Dębinki 7, 80-952 Gdańsk	
	Gdańsk	Gdańsk	Brzeźno	ul.Jana Pawła II 50, 80-462 Gdańsk	ODDZIAŁ POŁOŻNICZO-GINEKOLOGICZNY	COPERNICUS Podmiot Leczniczy Sp. z o.o. Szpital im. św. Wojciecha, ul.Jana Pawła II 50, 80-462 Gdańsk	
	Gdańsk	Gdańsk	Chełm	ul.Nowe Ogrody 1-6, 80-803 Gdańsk	Oddział ginekologiczno-położniczy	COPERNICUS Podmiot Leczniczy Sp. z o.o. Szpital im. Mikołaja Kopernika, ul. Nowe Ogrody 1-6, 80-803 Gdańsk	
	Gdańsk	Gdańsk	Jasień	ul.Nowe Ogrody 1-6, 80-803 Gdańsk	Oddział ginekologiczno-położniczy	COPERNICUS Podmiot Leczniczy Sp. z o.o. Szpital im. Mikołaja Kopernika, ul. Nowe Ogrody 1-6, 80-803 Gdańsk	
	Gdańsk	Gdańsk	Kokoszki	ul.Nowe Ogrody 1-6, 80-803 Gdańsk	Oddział ginekologiczno-położniczy	COPERNICUS Podmiot Leczniczy Sp. z o.o. Szpital im. Mikołaja Kopernika, ul. Nowe Ogrody 1-6, 80-803 Gdańsk	

Lp	Miejsce zdarzenia na terenie województwa (dzielnica, gmina, powiat, miasto) - alfabetycznie			Adres oddziału szpitalnego pierwszego wyboru	Nazwa oddziału szpitalnego pierwszego wyboru	Nazwa i adres szpitala, w którym działa oddział szpitalny pierwszego wyboru	Uwagi
	powiat	gmina	dzielnica				
	Gdańsk	Gdańsk	Krakowiec -Górki Zachodnie	ul.Nowe Ogrody 1-6, 80-803 Gdańsk	Oddział ginekologiczno-polożniczy	COPERNICUS Podmiot Leczniczy Sp. z o.o. Szpital im. Mikołaja Kopernika, ul. Nowe Ogrody 1-6, 80-803 Gdańsk	
	Gdańsk	Gdańsk	Letnica	ul.Jana Pawła II 50, 80-462 Gdańsk	ODDZIAŁ POŁOŻNICZO-GINEKOLOGICZNY	COPERNICUS Podmiot Leczniczy Sp. z o.o. Szpital im. św. Wojciecha, ul.Jana Pawła II 50, 80-462 Gdańsk	
	Gdańsk	Gdańsk	Matarnia	ul. KLINICZNA 1A, 80-402 GDAŃSK	Klinika Położnictwa	Uniwersyteckie Centrum Kliniczne, ul.Dębinki 7, 80-952 Gdańsk	
	Gdańsk	Gdańsk	Młyniska	ul. KLINICZNA 1A, 80-402 GDAŃSK	Klinika Położnictwa	Uniwersyteckie Centrum Kliniczne, ul.Dębinki 7, 80-952 Gdańsk	
	Gdańsk	Gdańsk	Nowy Port	ul.Jana Pawła II 50, 80-462 Gdańsk	ODDZIAŁ POŁOŻNICZO-GINEKOLOGICZNY	COPERNICUS Podmiot Leczniczy Sp. z o.o. Szpital im. św. Wojciecha, ul.Jana Pawła II 50, 80-462 Gdańsk	
	Gdańsk	Gdańsk	Oliwa	ul.Jana Pawła II 50, 80-462 Gdańsk	ODDZIAŁ POŁOŻNICZO-GINEKOLOGICZNY	COPERNICUS Podmiot Leczniczy Sp. z o.o. Szpital im. św. Wojciecha, ul.Jana Pawła II 50, 80-462 Gdańsk	
	Gdańsk	Gdańsk	Olszynka	ul.Nowe Ogrody 1-6, 80-803 Gdańsk	Oddział ginekologiczno-polożniczy	COPERNICUS Podmiot Leczniczy Sp. z o.o. Szpital im. Mikołaja Kopernika, ul. Nowe Ogrody 1-6, 80-803 Gdańsk	
	Gdańsk	Gdańsk	Orunia-Św. Wojciech-Lipce	ul.Nowe Ogrody 1-6, 80-803 Gdańsk	Oddział ginekologiczno-polożniczy	COPERNICUS Podmiot Leczniczy Sp. z o.o. Szpital im. Mikołaja Kopernika, ul. Nowe Ogrody 1-6, 80-803 Gdańsk	
	Gdańsk	Gdańsk	Osowa	ul.Jana Pawła II 50, 80-462 Gdańsk	ODDZIAŁ POŁOŻNICZO-GINEKOLOGICZNY	COPERNICUS Podmiot Leczniczy Sp. z o.o. Szpital im. św. Wojciecha, ul.Jana Pawła II 50, 80-462 Gdańsk	
	Gdańsk	Gdańsk	Piecki-Migowo	ul.Nowe Ogrody 1-6, 80-803 Gdańsk	Oddział ginekologiczno-polożniczy	COPERNICUS Podmiot Leczniczy Sp. z o.o. Szpital im. Mikołaja Kopernika, ul. Nowe Ogrody 1-6, 80-803 Gdańsk	
	Gdańsk	Gdańsk	Przeróbka	ul.Nowe Ogrody 1-6, 80-803 Gdańsk	Oddział ginekologiczno-polożniczy	COPERNICUS Podmiot Leczniczy Sp. z o.o., ul. Nowe Ogrody 1-6, 80-803 Gdańsk Szpital im. Mikołaja Kopernika	
	Gdańsk	Gdańsk	Przymorze Małe	ul.Jana Pawła II 50, 80-462 Gdańsk	ODDZIAŁ POŁOŻNICZO-GINEKOLOGICZNY	COPERNICUS Podmiot Leczniczy Sp. z o.o. Szpital im. św. Wojciecha, ul.Jana Pawła II 50, 80-462 Gdańsk	
	Gdańsk	Gdańsk	Przymorze Wielkie	ul.Jana Pawła II 50, 80-462 Gdańsk	ODDZIAŁ POŁOŻNICZO-GINEKOLOGICZNY	COPERNICUS Podmiot Leczniczy Sp. z o.o. Szpital im. św. Wojciecha, ul.Jana Pawła II 50, 80-462 Gdańsk	
	Gdańsk	Gdańsk	Rudniki	ul.Nowe Ogrody 1-6, 80-803 Gdańsk	Oddział ginekologiczno-polożniczy	COPERNICUS Podmiot Leczniczy Sp. z o.o. Szpital im. Mikołaja Kopernika, ul. Nowe Ogrody 1-6, 80-803 Gdańsk	
	Gdańsk	Gdańsk	Siedlce	ul.Nowe Ogrody 1-6, 80-803 Gdańsk	Oddział ginekologiczno-polożniczy	COPERNICUS Podmiot Leczniczy Sp. z o.o. Szpital im. Mikołaja Kopernika, ul. Nowe Ogrody 1-6, 80-803 Gdańsk	
	Gdańsk	Gdańsk	Stogi	ul.Nowe Ogrody 1-6, 80-803 Gdańsk	Oddział ginekologiczno-polożniczy	COPERNICUS Podmiot Leczniczy Sp. z o.o. Szpital im. Mikołaja Kopernika, ul. Nowe Ogrody 1-6, 80-803 Gdańsk	
	Gdańsk	Gdańsk	Strzyża	ul. KLINICZNA 1A, 80-402 GDAŃSK	Klinika Położnictwa	Uniwersyteckie Centrum Kliniczne, ul.Dębinki 7, 80-952 Gdańsk	
	Gdańsk	Gdańsk	Suchanino	ul.Nowe Ogrody 1-6, 80-803 Gdańsk	Oddział ginekologiczno-polożniczy	COPERNICUS Podmiot Leczniczy Sp. z o.o. Szpital im. Mikołaja Kopernika, ul. Nowe Ogrody 1-6, 80-803 Gdańsk	
	Gdańsk	Gdańsk	Śródmieście	ul.Nowe Ogrody 1-6, 80-803 Gdańsk	Oddział ginekologiczno-polożniczy	COPERNICUS Podmiot Leczniczy Sp. z o.o. Szpital im. Mikołaja Kopernika, ul. Nowe Ogrody 1-6,	

Lp	Miejsce zdarzenia na terenie województwa (dzielnica, gmina, powiat, miasto) - alfabetycznie			Adres oddziału szpitalnego pierwszego wyboru	Nazwa oddziału szpitalnego pierwszego wyboru	Nazwa i adres szpitala, w którym działa oddział szpitalny pierwszego wyboru	Uwagi
	powiat	gmina	dzielnica				
						80-803 Gdańsk	
	Gdańsk	Gdańsk	Ujeścisko-Łostowice	ul.Nowe Ogrody 1-6, 80-803 Gdańsk	Oddział ginekologiczno-położniczy	COPERNICUS Podmiot Lecznicy Sp. z o.o. Szpital im. Mikołaja Kopernika, ul. Nowe Ogrody 1-6, 80-803 Gdańsk	
	Gdańsk	Gdańsk	VII Dwór	ul. KLINICZNA 1A, 80-402 GDAŃSK	Klinika Położnictwa	Uniwersyteckie Centrum Kliniczne, ul.Dębinki 7, 80-952 Gdańsk	
	Gdańsk	Gdańsk	Wrzeszcz Dolny	ul. KLINICZNA 1A, 80-402 GDAŃSK	Klinika Położnictwa	Uniwersyteckie Centrum Kliniczne, ul.Dębinki 7, 80-952 Gdańsk	
	Gdańsk	Gdańsk	Wrzeszcz Górny	ul. KLINICZNA 1A, 80-402 GDAŃSK	Klinika Położnictwa	Uniwersyteckie Centrum Kliniczne, ul.Dębinki 7, 80-952 Gdańsk	
	Gdańsk	Gdańsk	Wyspa Sobieszewska	ul.Nowe Ogrody 1-6, 80-803 Gdańsk	Oddział ginekologiczno-położniczy	COPERNICUS Podmiot Lecznicy Sp. z o.o. Szpital im. Mikołaja Kopernika, ul. Nowe Ogrody 1-6, 80-803 Gdańsk	
	Gdańsk	Gdańsk	Wzgórze Mickiewicza	ul.Nowe Ogrody 1-6, 80-803 Gdańsk	Oddział ginekologiczno-położniczy	COPERNICUS Podmiot Lecznicy Sp. z o.o. Szpital im. Mikołaja Kopernika, ul. Nowe Ogrody 1-6, 80-803 Gdańsk	
	Gdańsk	Gdańsk	Zaspa-Młyniec	ul.Jana Pawła II 50, 80-462 Gdańsk	ODDZIAŁ POŁOŻNICZO-GINEKOLOGICZNY	COPERNICUS Podmiot Lecznicy Sp. z o.o. Szpital im. św. Wojciecha, ul.Jana Pawła II 50, 80-462 Gdańsk	
	Gdańsk	Gdańsk	Zaspa-Rozstaje	ul.Jana Pawła II 50, 80-462 Gdańsk	ODDZIAŁ POŁOŻNICZO-GINEKOLOGICZNY	COPERNICUS Podmiot Lecznicy Sp. z o.o. Szpital im. św. Wojciecha, ul.Jana Pawła II 50, 80-462 Gdańsk	
	Gdańsk	Gdańsk	Żabianka-Wejhera-Jelitkowo-Tysiąclecia	ul.Jana Pawła II 50, 80-462 Gdańsk	ODDZIAŁ POŁOŻNICZO-GINEKOLOGICZNY	COPERNICUS Podmiot Lecznicy Sp. z o.o. Szpital im. św. Wojciecha, ul.Jana Pawła II 50, 80-462 Gdańsk	
2	Gdynia			ul.Powstania Styczniowego 1, 81-519 Gdynia	ODDZIAŁ GINEKOLOGICZNO-POŁOŻNICZY	Szpital Wojewódzkie w Gdyni Spółka z o.o. - Szpital Morski im. PCK ul. Powstania Styczniowego 1, 81-519 Gdynia	
3	Słupsk			ul. Mickiewicza 12, 76-271 USTKA	ODDZIAŁ POŁOŻNICZO-GINEKOLOGICZNY	Wojewódzki Szpital Specjalistyczny im. Janusza Korczaka, ul.Prof. Lotha 26, 76-200 Słupsk	
4	Sopot			ul.Powstania Styczniowego 1, 81-519 Gdynia	ODDZIAŁ GINEKOLOGICZNO-POŁOŻNICZY	Szpital Wojewódzkie w Gdyni Spółka z o.o. - Szpital Morski im. PCK ul. Powstania Styczniowego 1, 81-519 Gdynia	
5	bytowski	Borzytuchom		ul.Łęborska 13, 77-100 Bytów	ODDZIAŁ GINEKOLOGICZNO-POŁOŻNICZY	SZPITAL POWIATU BYTOWSKIEGO SPÓŁKA Z o.o. ul. Łęborska 13, 77-100 Bytów	
	bytowski	Bytów		ul.Łęborska 13, 77-100 Bytów	ODDZIAŁ GINEKOLOGICZNO-POŁOŻNICZY	SZPITAL POWIATU BYTOWSKIEGO SPÓŁKA Z o.o. ul. Łęborska 13, 77-100 Bytów	
	bytowski	Czarna Dąbrówka		ul.Łęborska 13, 77-100 Bytów	ODDZIAŁ GINEKOLOGICZNO-POŁOŻNICZY	SZPITAL POWIATU BYTOWSKIEGO SPÓŁKA Z o.o. ul. Łęborska 13, 77-100 Bytów	
	bytowski	Kolczygłowy		ul.Łęborska 13, 77-100 Bytów	ODDZIAŁ GINEKOLOGICZNO-POŁOŻNICZY	SZPITAL POWIATU BYTOWSKIEGO SPÓŁKA Z o.o. ul. Łęborska 13, 77-100 Bytów	
	bytowski	Lipnica		ul.Łęborska 13, 77-100 Bytów	ODDZIAŁ GINEKOLOGICZNO-POŁOŻNICZY	SZPITAL POWIATU BYTOWSKIEGO SPÓŁKA Z o.o. ul. Łęborska 13, 77-100 Bytów	
	bytowski	Miastko		ul.Generała J. Wybickiego 30, 77-200 MIASTKO	Oddział położniczo - ginekologiczny	Szpital Miejski w Miastku Spółka z ograniczoną odpowiedzialnością ul. Generała J. Wybickiego 30, 77-200 Miastko	

Lp	Miejsce zdarzenia na terenie województwa (dzielnica, gmina, powiat, miasto) - alfabetycznie			Adres oddziału szpitalnego pierwszego wyboru	Nazwa oddziału szpitalnego pierwszego wyboru	Nazwa i adres szpitala, w którym działa oddział szpitalny pierwszego wyboru	Uwagi
	powiat	gmina	dzielnica				
	bytowski	Parchowo		ul.Łęborska 13, 77-100 Bytów	ODDZIAŁ GINEKOLOGICZNY O-POŁOŻNICZY	SZPITAL POWIATU BYTOWSKIEGO SPÓŁKA Z o.o. ul. Łęborska 13, 77-100 Bytów	
	bytowski	Studzienice		ul.Łęborska 13, 77-100 Bytów	ODDZIAŁ GINEKOLOGICZNY O-POŁOŻNICZY	SZPITAL POWIATU BYTOWSKIEGO SPÓŁKA Z o.o. ul. Łęborska 13, 77-100 Bytów	
	bytowski	Trzebielino		ul.Generała J. Wybickiego 30, 77-200 MIASTKO	Oddział położniczo - ginekologiczny	Szpital Miejski w Miastku Spółka z ograniczoną odpowiedzialnością ul. Generała J. Wybickiego 30. 77-200 Miastko	
	bytowski	Tuchomie		ul.Łęborska 13, 77-100 Bytów	ODDZIAŁ GINEKOLOGICZNY O-POŁOŻNICZY	SZPITAL POWIATU BYTOWSKIEGO SPÓŁKA Z o.o. ul. Łęborska 13, 77-100 Bytów	
6	chojnicki			ul.Leśna 10, 89-600 Chojnice	ODDZIAŁ GINEKOLOGICZNY O-POŁOŻNICZY	Szpital Specjalistyczny im.J.K.Lukowicza w Chojnicach ul. Leśna 10, 89-600 Chojnice	Dla gm. Czernik pow. chojnicki bliższym szpitalem udzielającym świadczeń w zakresie położnictwa i ginekologii jest Szpital Tucholski Spółka Z Ograniczoną Odpowiedzialnością Oddział Chirurgii Ogólnej ul.NOWODWORSKIEGO 14-18, 89-500 Tuchola
7	człuchowski	Człuchów		ul.Szczecińska 16, 77-300 Człuchów	ODDZIAŁ GINEKOLOGICZNY O-POŁOŻNICZY	Samodzielny Publiczny Zakład Opieki Zdrowotnej ul. Szczecińska 16, 77-300 Człuchów	
	człuchowski	Czarne		ul.Szczecińska 16, 77-300 Człuchów	ODDZIAŁ GINEKOLOGICZNY O-POŁOŻNICZY	Samodzielny Publiczny Zakład Opieki Zdrowotnej ul. Szczecińska 16, 77-300 Człuchów	Dla gminy Czarne pow. człuchowski bliższym szpitalem udzielającym świadczeń w zakresie położnictwa i ginekologii jest SZPITAL W SZCZECINKU SPÓŁKA Z O.O. A. SOKOŁOWSKIEGO 11
	człuchowski	Debrzno		ul.Szczecińska 16, 77-300 Człuchów	ODDZIAŁ GINEKOLOGICZNY O-POŁOŻNICZY	Samodzielny Publiczny Zakład Opieki Zdrowotnej ul. Szczecińska 16, 77-300 Człuchów	
	człuchowski	Koczała		ul.Generała J. Wybickiego 30, 77-200 MIASTKO	Oddział położniczo - ginekologiczny	Szpital Miejski w Miastku Spółka z ograniczoną odpowiedzialnością ul. Generała J. Wybickiego 30, 77-200 Miastko	
	człuchowski	Przechlewo		ul.Szczecińska 16, 77-300 Człuchów	ODDZIAŁ GINEKOLOGICZNY O-POŁOŻNICZY	Samodzielny Publiczny Zakład Opieki Zdrowotnej ul. Szczecińska 16, 77-300 Człuchów	
	człuchowski	Rzeczenica		ul.Szczecińska 16, 77-300 Człuchów	ODDZIAŁ GINEKOLOGICZNY O-POŁOŻNICZY	Samodzielny Publiczny Zakład Opieki Zdrowotnej ul. Szczecińska 16, 77-300 Człuchów	
8	gdański	Pruszcz Gdański		ul.Nowe Ogrody 1-6, 80-803 Gdańsk	Oddział ginekologiczno-położniczy	COPERNICUS Podmiot Leczniczy Sp. z o.o. Szpital im. Mikołaja Kopernika, ul. Nowe Ogrody 1-6, 80-803 Gdańsk	
	gdański	Cedry Wielkie		ul.30 Stycznia 57/58, 83-110 Tczew	ODDZIAŁ GINEKOLOGICZNY O-POŁOŻNICZY	Szpital Tczewski Spółka Akcyjna ul. 30 Stycznia 57/58, 83-11- Tczew	
	gdański	Kolbudy		ul.Nowe Ogrody 1-6, 80-803 Gdańsk	Oddział ginekologiczno-położniczy	COPERNICUS Podmiot Leczniczy Sp. z o.o., ul. Nowe Ogrody 1-6, 80-803 Gdańsk Szpital im. Mikołaja Kopernika	
	gdański	Przywidz		ul.Floriana Ceynowy 7, 83-300 Kartuzy	ODDZIAŁ GINEKOLOGICZNY O-POŁOŻNICZY	Powiatowe Centrum Zdrowia Spółka z ograniczoną odpowiedzialnością NZOZ im. dr Aleksandra Majkowskiego ul. Floriana Ceynowy 7, 83-300 Kartuzy	
	gdański	Pszczółki		ul.30 Stycznia 57/58, 83-110 Tczew	ODDZIAŁ GINEKOLOGICZNY O-POŁOŻNICZY	Szpital Tczewski Spółka Akcyjna ul. 30 Stycznia 57/58, 83-11- Tczew	

Lp	Miejsce zdarzenia na terenie województwa (dzielnica, gmina, powiat, miasto) - alfabetycznie			Adres oddziału szpitalnego pierwszego wyboru	Nazwa oddziału szpitalnego pierwszego wyboru	Nazwa i adres szpitala, w którym działa oddział szpitalny pierwszego wyboru	Uwagi
	powiat	gmina	dzielnica				
	gdański	Suchy Dąb		ul.30 Stycznia 57/58, 83-110 Tczew	ODDZIAŁ GINEKOLOGICZNY O-POŁOŻNICZY	Szpital Tczewski Spółka Akcyjna ul. 30 Stycznia 57/58, 83-11- Tczew	
	gdański	Trąbki Wielkie		ul.30 Stycznia 57/58, 83-110 Tczew	ODDZIAŁ GINEKOLOGICZNY O-POŁOŻNICZY	Szpital Tczewski Spółka Akcyjna ul. 30 Stycznia 57/58, 83-11- Tczew	
9	kartuski	Chmielno		ul.Floriana Ceynowy 7, 83-300 Kartuzy	ODDZIAŁ GINEKOLOGICZNY O-POŁOŻNICZY	Powiatowe Centrum Zdrowia Spółka z ograniczoną odpowiedzialnością NZOZ im. dr Aleksandra Majkowskiego ul. Floriana Ceynowy 7, 83-300 Kartuzy	
	kartuski	Kartuzy		ul.Floriana Ceynowy 7, 83-300 Kartuzy	ODDZIAŁ GINEKOLOGICZNY O-POŁOŻNICZY	Powiatowe Centrum Zdrowia Spółka z ograniczoną odpowiedzialnością NZOZ im. dr Aleksandra Majkowskiego ul. Floriana Ceynowy 7, 83-300 Kartuzy	
	kartuski	Przodkowo		ul.Floriana Ceynowy 7, 83-300 Kartuzy	ODDZIAŁ GINEKOLOGICZNY O-POŁOŻNICZY	Powiatowe Centrum Zdrowia Spółka z ograniczoną odpowiedzialnością NZOZ im. dr Aleksandra Majkowskiego ul. Floriana Ceynowy 7, 83-300 Kartuzy	
	kartuski	Sierakowice		ul.Floriana Ceynowy 7, 83-300 Kartuzy	ODDZIAŁ GINEKOLOGICZNY O-POŁOŻNICZY	Powiatowe Centrum Zdrowia Spółka z ograniczoną odpowiedzialnością NZOZ im. dr Aleksandra Majkowskiego ul. Floriana Ceynowy 7, 83-300 Kartuzy	
	kartuski	Somonino		ul.Floriana Ceynowy 7, 83-300 Kartuzy	ODDZIAŁ GINEKOLOGICZNY O-POŁOŻNICZY	Powiatowe Centrum Zdrowia Spółka z ograniczoną odpowiedzialnością NZOZ im. dr Aleksandra Majkowskiego ul. Floriana Ceynowy 7, 83-300 Kartuzy	
	kartuski	Stężycza		ul.Alojzego Piechowskiego 36, 83-400 KOŚCIERZYNA	Oddział położniczo-ginekologiczny z pododdziałem patologii ciąży	Szpital Specjalistyczny w Kościerzynie spółka z ograniczoną odpowiedzialnością ul. Alojzego Piechowskiego 36, 83-400 Kościerzyna	
	kartuski	Sulęczyno		ul.Lęborska 13, 77-100 Bytów	ODDZIAŁ GINEKOLOGICZNY O-POŁOŻNICZY	SZPITAL POWIATU BYTOWSKIEGO SPÓŁKA Z o.o. ul. Lęborska 13, 77-100 Bytów	
	kartuski	Żukowo		ul.Floriana Ceynowy 7, 83-300 Kartuzy	ODDZIAŁ GINEKOLOGICZNY O-POŁOŻNICZY	Powiatowe Centrum Zdrowia Spółka z ograniczoną odpowiedzialnością NZOZ im. dr Aleksandra Majkowskiego ul. Floriana Ceynowy 7, 83-300 Kartuzy	
10	kościerski			ul.Alojzego Piechowskiego 36, 83-400 KOŚCIERZYNA	Oddział położniczo-ginekologiczny z pododdziałem patologii ciąży	Szpital Specjalistyczny w Kościerzynie spółka z ograniczoną odpowiedzialnością ul. Alojzego Piechowskiego 36, 83-400 Kościerzyna	
11	kwidzyński	Kwidzyn		ul. Hallera 31, 82-500 Kwidzyn	ODDZIAŁ GINEKOLOGICZNY O-POŁOŻNICZY	"ZDROWIE" Spółka z o.o. ul. Hallera 31, 82-500 Kwidzyn	
	kwidzyński	Gardeja		ul. Hallera 31, 82-500 Kwidzyn	ODDZIAŁ GINEKOLOGICZNY O-POŁOŻNICZY	"ZDROWIE" Spółka z o.o. ul. Hallera 31, 82-500 Kwidzyn	
	kwidzyński	Prabuty		ul. Hallera 31, 82-500 Kwidzyn	ODDZIAŁ GINEKOLOGICZNY O-POŁOŻNICZY	"ZDROWIE" Spółka z o.o. ul. Hallera 31, 82-500 Kwidzyn	
	kwidzyński	Ryjewo		ul.Reja 12, 82-400 Sztum	ODDZIAŁ POŁOŻNICZO-GINEKOLOGICZNY	"SZPITAL POLSKIE" SPÓŁKA AKCYJNA Szpital Polski Sztum ul. Reja 12, 82-400 Sztum	
	kwidzyński	Sadlinki		ul. Hallera 31, 82-500 Kwidzyn	ODDZIAŁ GINEKOLOGICZNY O-POŁOŻNICZY	"ZDROWIE" Spółka z o.o. ul. Hallera 31, 82-500 Kwidzyn	

Lp	Miejsce zdarzenia na terenie województwa (dzielnica, gmina, powiat, miasto) - alfabetycznie			Adres oddziału szpitalnego pierwszego wyboru	Nazwa oddziału szpitalnego pierwszego wyboru	Nazwa i adres szpitala, w którym działa oddział szpitalny pierwszego wyboru	Uwagi
	powiat	gmina	dzielnica				
12	łęborski			ul. J. Węgrzynowicza 13, 84-300 Łębork	Oddział Ginekologiczno-Położniczy	Samodzielny Publiczny Specjalistyczny Zakład Opieki Zdrowotnej ul. J. Węgrzynowicza 13, 84-300 Łębork	
13	malborski			ul. Armii Krajowej 105/106, 82-200 Malbork	ODDZIAŁ GINEKOLOGICZNO-POŁOŻNICZY	POWIATOWE CENTRUM ZDROWIA SPÓŁKA Z OGRANICZONĄ ODPOWIEDZIALNOŚCIĄ Szpital im. dr Jadwigi Obodzińskiej-Król w Malborku ul. Armii Krajowej 105/106, 82-200 Malbork	
14	nowodworski			ul. Armii Krajowej 105/106, 82-200 Malbork	ODDZIAŁ GINEKOLOGICZNO-POŁOŻNICZY	POWIATOWE CENTRUM ZDROWIA SPÓŁKA Z OGRANICZONĄ ODPOWIEDZIALNOŚCIĄ Szpital im. dr Jadwigi Obodzińskiej-Król w Malborku ul. Armii Krajowej 105/106, 82-200 Malbork	
15	pucki	Hel		ul.1 MAJA 13A, 84-100 PUCK	ODDZIAŁ POŁOŻNICZO-GINEKOLOGICZNY	SZPITAL PUCKI SPÓŁKA Z o.o. ul. 1 maja 13A, 84-100 Puck	
	pucki	Jastarnia		ul.1 MAJA 13A, 84-100 PUCK	ODDZIAŁ POŁOŻNICZO-GINEKOLOGICZNY	SZPITAL PUCKI SPÓŁKA Z o.o. ul. 1 maja 13A, 84-100 Puck	
	pucki	Puck		ul.1 MAJA 13A, 84-100 PUCK	ODDZIAŁ POŁOŻNICZO-GINEKOLOGICZNY	SZPITAL PUCKI SPÓŁKA Z o.o. ul. 1 maja 13A, 84-100 Puck	
	pucki	Władysławowo		ul.1 MAJA 13A, 84-100 PUCK	ODDZIAŁ POŁOŻNICZO-GINEKOLOGICZNY	SZPITAL PUCKI SPÓŁKA Z o.o. ul. 1 maja 13A, 84-100 Puck	
	pucki	Kosakowo		ul.Powstania Styczniowego 1, 81-519 Gdynia	ODDZIAŁ GINEKOLOGICZNO-POŁOŻNICZY	Szpital Wojewódzkie w Gdyni Spółka z o.o. - Szpital Morski im. PCK ul. Powstania Styczniowego 1, 81-519 Gdynia	
	pucki	Krokowa		ul.1 MAJA 13A, 84-100 PUCK	ODDZIAŁ POŁOŻNICZO-GINEKOLOGICZNY	SZPITAL PUCKI SPÓŁKA Z o.o. ul. 1 maja 13A, 84-100 Puck	
16	śląpski	Ustka		ul. Mickiewicza 12, 76-271 USTKA	ODDZIAŁ POŁOŻNICZO-GINEKOLOGICZNY	Wojewódzki Szpital Specjalistyczny im. Janusza Korczaka, ul.Prof. Lotha 26, 76-200 Słupsk	
	śląpski	Damnica		ul. Mickiewicza 12, 76-271 USTKA	ODDZIAŁ POŁOŻNICZO-GINEKOLOGICZNY	Wojewódzki Szpital Specjalistyczny im. Janusza Korczaka, ul.Prof. Lotha 26, 76-200 Słupsk	
	śląpski	Dębica Kaszubska		ul. Mickiewicza 12, 76-271 USTKA	ODDZIAŁ POŁOŻNICZO-GINEKOLOGICZNY	Wojewódzki Szpital Specjalistyczny im. Janusza Korczaka, ul.Prof. Lotha 26, 76-200 Słupsk	
	śląpski	Główczyce		ul. J. Węgrzynowicza 13, 84-300 Łębork	Oddział Ginekologiczno-Położniczy	Samodzielny Publiczny Specjalistyczny Zakład Opieki Zdrowotnej ul. J. Węgrzynowicza 13, 84-300 Łębork	
	śląpski	Kępice		ul.Generała J. Wybickiego 30, 77-200 MIASTKO	Oddział położniczo - ginekologiczny	Szpital Miejski w Miastku Spółka z ograniczoną odpowiedzialnością ul. Generała J. Wybickiego 30, 77-200 Miastko	Dla gm. Kępice pow. śląpski bliższym szpitalem udzielającym świadczeń w zakresie położnictwa i ginekologii dla dorosłych jest Szpital POWIATOWY W SŁAWNIE ul. I-GO PUŁKU ULANÓW 9
	śląpski	Kobylnica		ul. Mickiewicza 12, 76-271 USTKA	ODDZIAŁ POŁOŻNICZO-GINEKOLOGICZNY	Wojewódzki Szpital Specjalistyczny im. Janusza Korczaka, ul.Prof. Lotha 26, 76-200 Słupsk	

Lp	Miejsce zdarzenia na terenie województwa (dzielnica, gmina, powiat, miasto) - alfabetycznie			Adres oddziału szpitalnego pierwszego wyboru	Nazwa oddziału szpitalnego pierwszego wyboru	Nazwa i adres szpitala, w którym działa oddział szpitalny pierwszego wyboru	Uwagi
	powiat	gmina	dzielnica				
	śląski	Potęgowo		ul. J. Węgrzynowicza 13, 84-300 Łębork	Oddział Ginekologiczno-Położniczy	Samodzielny Publiczny Specjalistyczny Zakład Opieki Zdrowotnej ul. J. Węgrzynowicza 13, 84-300 Łębork	
	śląski	Smoldzino		ul. Mickiewicza 12, 76-271 USTKA	ODDZIAŁ POŁOŻNICZO-GINEKOLOGICZNY	Wojewódzki Szpital Specjalistyczny im. Janusza Korczaka, ul.Prof. Lotha 26, 76-200 Ślusk	
17	starogardzki	Czarna Woda		ul.dr Józefa Balewskiego 1, 83-200 Starogard Gdański	Oddział Ginekologiczno-Położniczy	Kociewskie Centrum Zdrowia Spółka z o.o. Szpital św. Jana ul. dr Józefa Balewskiego 1, 83-200 Starogard Gdański	
	starogardzki	Skórcz		ul.dr Józefa Balewskiego 1, 83-200 Starogard Gdański	Oddział Ginekologiczno-Położniczy	Kociewskie Centrum Zdrowia Spółka z o.o. Szpital św. Jana ul. dr Józefa Balewskiego 1, 83-200 Starogard Gdański	
	starogardzki	Starogard Gdański		ul.dr Józefa Balewskiego 1, 83-200 Starogard Gdański	Oddział Ginekologiczno-Położniczy	Kociewskie Centrum Zdrowia Spółka z o.o. Szpital św. Jana ul. dr Józefa Balewskiego 1, 83-200 Starogard Gdański	
	starogardzki	Bobowo		ul.dr Józefa Balewskiego 1, 83-200 Starogard Gdański	Oddział Ginekologiczno-Położniczy	Kociewskie Centrum Zdrowia Spółka z o.o. Szpital św. Jana ul. dr Józefa Balewskiego 1, 83-200 Starogard Gdański	
	starogardzki	Kaliska		ul.dr Józefa Balewskiego 1, 83-200 Starogard Gdański	Oddział Ginekologiczno-Położniczy	Kociewskie Centrum Zdrowia Spółka z o.o. Szpital św. Jana ul. dr Józefa Balewskiego 1, 83-200 Starogard Gdański	
	starogardzki	Lubichowo		ul.dr Józefa Balewskiego 1, 83-200 Starogard Gdański	Oddział Ginekologiczno-Położniczy	Kociewskie Centrum Zdrowia Spółka z o.o. Szpital św. Jana ul. dr Józefa Balewskiego 1, 83-200 Starogard Gdański	
	starogardzki	Osieczna		ul.dr Józefa Balewskiego 1, 83-200 Starogard Gdański	Oddział Ginekologiczno-Położniczy	Kociewskie Centrum Zdrowia Spółka z o.o. Szpital św. Jana ul. dr Józefa Balewskiego 1, 83-200 Starogard Gdański	
	starogardzki	Osiek		ul.dr Józefa Balewskiego 1, 83-200 Starogard Gdański	Oddział Ginekologiczno-Położniczy	Kociewskie Centrum Zdrowia Spółka z o.o. Szpital św. Jana ul. dr Józefa Balewskiego 1, 83-200 Starogard Gdański	
	starogardzki	Skarszewy		ul.dr Józefa Balewskiego 1, 83-200 Starogard Gdański	Oddział Ginekologiczno-Położniczy	Kociewskie Centrum Zdrowia Spółka z o.o. Szpital św. Jana ul. dr Józefa Balewskiego 1, 83-200 Starogard Gdański	
	starogardzki	Skórcz		ul.dr Józefa Balewskiego 1, 83-200 Starogard Gdański	Oddział Ginekologiczno-Położniczy	Kociewskie Centrum Zdrowia Spółka z o.o. Szpital św. Jana ul. dr Józefa Balewskiego 1, 83-200 Starogard Gdański	
	starogardzki	Smętowo Graniczne		ul. Hallera 31, 82-500 Kwidzyn	ODDZIAŁ GINEKOLOGICZNO-POŁOŻNICZY	"ZDROWIE" Spółka z o.o. ul. Hallera 31, 82-500 Kwidzyn	
	starogardzki	Zblewo		ul.dr Józefa Balewskiego 1, 83-200 Starogard Gdański	Oddział Ginekologiczno-Położniczy	Kociewskie Centrum Zdrowia Spółka z o.o. Szpital św. Jana ul. dr Józefa Balewskiego 1, 83-200 Starogard Gdański	
	18	sztumski			ul.Reja 12, 82-400 Sztum	ODDZIAŁ POŁOŻNICZO-GINEKOLOGICZNY	"SZPITALA POLSKIE" SPÓŁKA AKCYJNA Szpital Polski Sztum ul. Reja 12, 82-400 Sztum
19	tczewski	Tczew		ul.30 Stycznia 57/58, 83-110 Tczew	ODDZIAŁ GINEKOLOGICZNO-POŁOŻNICZY	Szpital Tczewski Spółka Akcyjna ul. 30 Stycznia 57/58, 83-11- Tczew	
	tczewski	Gniew		ul. Hallera 31, 82-500 Kwidzyn	ODDZIAŁ GINEKOLOGICZNO-POŁOŻNICZY	"ZDROWIE" Spółka z o.o. ul. Hallera 31, 82-500 Kwidzyn	
	tczewski	Morzeszczyn		ul.dr Józefa Balewskiego 1, 83-200 Starogard Gdański	Oddział Ginekologiczno-Położniczy	Kociewskie Centrum Zdrowia Spółka z o.o. Szpital św. Jana ul. dr Józefa Balewskiego 1, 83-200 Starogard Gdański	

Lp	Miejsce zdarzenia na terenie województwa (dzielnica, gmina, powiat, miasto) - alfabetycznie			Adres oddziału szpitalnego pierwszego wyboru	Nazwa oddziału szpitalnego pierwszego wyboru	Nazwa i adres szpitala, w którym działa oddział szpitalny pierwszego wyboru	Uwagi
	powiat	gmina	dzielnica				
	tczewski	Pelplin		ul.dr Józefa Balewskiego 1, 83-200 Starogard Gdański	Oddział Ginekologiczno-Położniczy	Kociewskie Centrum Zdrowia Spółka z o.o. Szpital św. Jana ul. dr Józefa Balewskiego 1, 83-200 Starogard Gdański	
	tczewski	Subkowy		ul.30 Stycznia 57/58, 83-110 Tczew	ODDZIAŁ GINEKOLOGICZNO-POŁOŻNICZY	Szpital Tczewskie Spółka Akcyjna ul. 30 Stycznia 57/58, 83-11- Tczew	
20	wejherowski	Rumia		ul.Jagalskiego 10, 84-200 Wejherowo	ODDZIAŁ POŁOŻNICTWA I GINEKOLOGII	Szpital Specjalistyczny im. F. Ceynowy Spółka z o.o., ul.Jagalskiego 10, 84-200 Wejherowo	
	wejherowski	Reda		ul.Jagalskiego 10, 84-200 Wejherowo	ODDZIAŁ POŁOŻNICTWA I GINEKOLOGII	Szpital Specjalistyczny im. F. Ceynowy Spółka z o.o., ul.Jagalskiego 10, 84-200 Wejherowo	
	wejherowski	Wejherowo		ul.Jagalskiego 10, 84-200 Wejherowo	ODDZIAŁ POŁOŻNICTWA I GINEKOLOGII	Szpital Specjalistyczny im. F. Ceynowy Spółka z o.o., ul.Jagalskiego 10, 84-200 Wejherowo	
	wejherowski	Choczewo		ul. J. Węgrzynowicza 13, 84-300 Łębork	Oddział Ginekologiczno-Położniczy	Samodzielny Publiczny Specjalistyczny Zakład Opieki Zdrowotnej ul. J. Węgrzynowicza 13, 84-300 Łębork	
	wejherowski	Gniewino		ul.Jagalskiego 10, 84-200 Wejherowo	ODDZIAŁ POŁOŻNICTWA I GINEKOLOGII	Szpital Specjalistyczny im. F. Ceynowy Spółka z o.o., ul.Jagalskiego 10, 84-200 Wejherowo	
	wejherowski	Linia		ul. J. Węgrzynowicza 13, 84-300 Łębork	Oddział Ginekologiczno-Położniczy	Samodzielny Publiczny Specjalistyczny Zakład Opieki Zdrowotnej ul. J. Węgrzynowicza 13, 84-300 Łębork	
	wejherowski	Luzino		ul.Jagalskiego 10, 84-200 Wejherowo	ODDZIAŁ POŁOŻNICTWA I GINEKOLOGII	Szpital Specjalistyczny im. F. Ceynowy Spółka z o.o., ul.Jagalskiego 10, 84-200 Wejherowo	
	wejherowski	Łęczycze		ul. J. Węgrzynowicza 13, 84-300 Łębork	Oddział Ginekologiczno-Położniczy	Samodzielny Publiczny Specjalistyczny Zakład Opieki Zdrowotnej ul. J. Węgrzynowicza 13, 84-300 Łębork	
	wejherowski	Szemud		ul.Jagalskiego 10, 84-200 Wejherowo	ODDZIAŁ POŁOŻNICTWA I GINEKOLOGII	Szpital Specjalistyczny im. F. Ceynowy Spółka z o.o., ul.Jagalskiego 10, 84-200 Wejherowo	

Rys nr 8 Oddziały szpitalne pierwszego wyboru dla świadczeń w zakresie: położnictwa i ginekologii

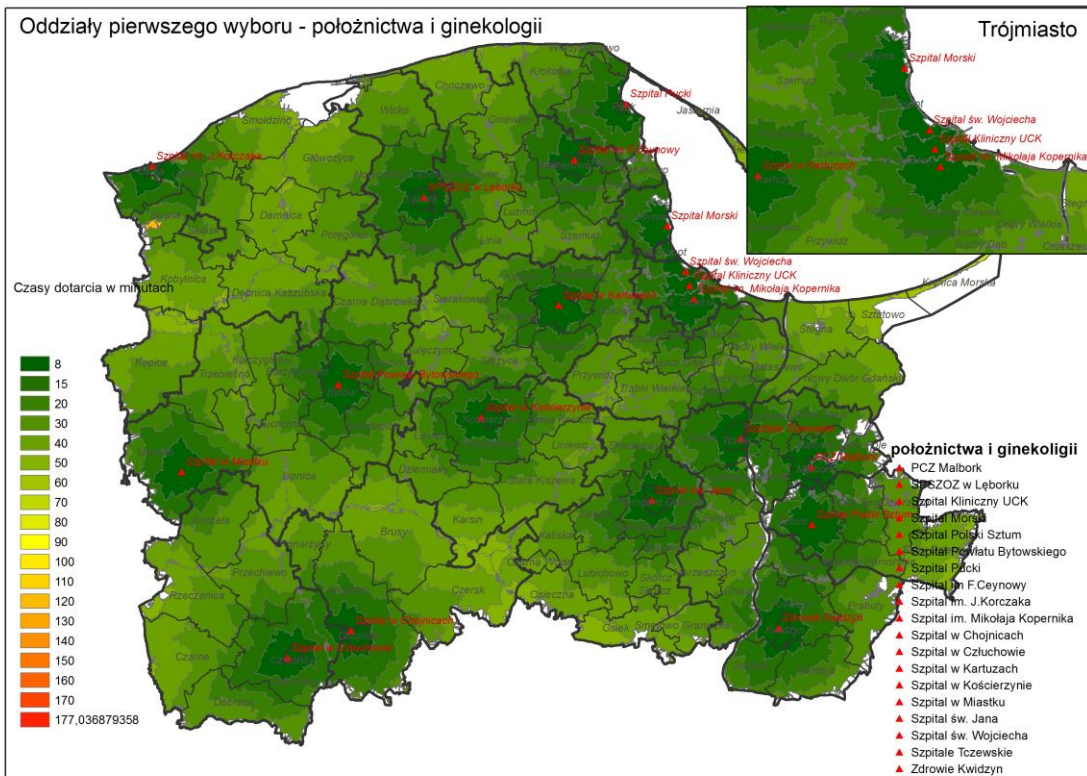

Rys nr 8.1. Oddziały szpitalne pierwszego wyboru dla świadczeń w zakresie: położnictwa i ginekologii w podziale na obsługiwane gminy

